Czwartek, 29 marca 2018 r. ✪ nr 12 (381) ✪ www.db2010.pl ✪ ISSN 2450-6397 ✪ NAKŁAD ŁĄCZNY 15 000 egz.

DB 2010 .PL

GAZETA AGLOMERACJI WAŁBRZYSKIEJ

REKLAMA

Płacimy najwięcej!

LEGALNA KASACJA POJAZDÓW

SKUP AUT:

Tel: 730 099 997

CAŁE, USZKODZONE, POWYPADKOWE

SPRZEDAŻ CZĘŚCI:

Tel: 748 464 957
748 464 958

Wałbrzych, Sztygarska 10 www.kasacja.info

REKLAMA

WAŁBRZYSKA SIEĆ INTERNETOWA EKO-NET

Internet 50 Mega za 30 zł

tel. 503-082-028 oraz 730-800-816

EkoNet

REKLAMA

POMAGAMY w UZYSKANIU

POŻYCZKI

do 50 tys. zł

Wszystkim naszym klientom życzymy radosnych świąt!

tel. 793-793-005, 531-483-291

Wałbrzych, ul Bolesława Chrobrego 2/1 (parter)

REKLAMA

Kredyt OK

Pieniądze bez ograniczeń!

- POŻYCZKI z jednorazową spłatą
- POŻYCZKI wieloratalne
- KREDYTY GOTÓWKOWE do 200 tys. zł
- POŻYCZKI RATALNE dla Seniorów

Wesołych Świąt!

WAŁBRZYCH ul.Broniewskiego 73 (obok marketu B1), tel. 515 751 711

KAMIENNA GÓRA ul. Papieża 14 (obok marketu Kaufland), tel. 502 284 615

REKLAMA

Praca w Niemczech

dla kobiet i mężczyzn

- sortowanie surowców wtórnych
- rozładunek paczek kurierskich
- rozbiórka sprzętu RTV i AGD
- kierowca kat. C
- operator koparki/ładowarki
- operator wózka wodłowego

Wyjazdy z Polski w każdy piątek!

KRAZ 7765

REMAX Sp. z o.o., Wałbrzych ul. Główna 9 (I piętro), tel. 74 6638293, 727 010 114, www.remax-praca.pl

REKLAMA

DOMINIK BAFIA

CENTRUM POGRZEBOWO-KAMIENIARSKIE

24h 500 669 070

www.centrumpogrzebowewalbrzych.pl

„Ostatnia posługa", Sokołowsko, ul. Słoneczna 5, tel. 74 843 23 63

Jedlina-Zdrój, plac Zwycięstwa 14, tel. 605 824 211

„Eurydyka" Wałbrzych, ul. Armii Krajowej 24, tel. 600 959 520

REKLAMA

Dietetyk radzi:

Jak przetrwać święta ?

Co jeść i pić, jak jeść i pić, kiedy jeść i pić? Tego wszystkiego nasi czytelnicy dowiedzą się w nowym cyklu na łamach Tygodnika DB 2010, poświęconemu zasadom zdrowego odżywiania. Autorem porad jest wałbrzyszanin Piotr Luboński – dietetyk kliniczny i sportowy.

Nadchodzą święta wielkanocne, a wraz z nimi często kłębiące się myśli na temat naszej wagi. Wzrośnie jak ostatnio? Czy tym razem może uda mi się wyjść na „zero"? Otóż wszystko sprowadza się do ilości przyjmowanych przez nas kalorii. Jeśli spożywamy ich zbyt dużo i jednocześnie nie wydatkujemy tej puli energii uprawiając aktywność fizyczną, wówczas tyjemy. Przejmowanie się wagą w okresie przedświątecznym nie jest dobre ani dla zdrowia, ani psychiki – to wiedzą wszyscy. Niemniej jednak powinniśmy postarać się, aby potrawy świąteczne, a więc żurek, jajka z majonezem, sałatka, mięsa, ciasta i desery spożywać w granicach zdrowego rozsądku.

Świetnym rozwiązaniem jest przygotowanie wszystkich świątecznych dań samemu. Domowy majonez, może zawierać mniej kalorii, niż ten sklepowy. Dokładnie to samo tyczy się sałatek, do których dodawany jest cukier w roli konserwantu oraz tłuszcze – wszystko to sprzyja większej ilości kalorii w potrawach. Dodatkową i skuteczną radą jest przygotowanie mięs lub wędlin nie obfitujących w tłuszcze, gdyż te zostaną dostarczone z jaj oraz domowego majonezu w wystarczającej ilości.

Ciasta i desery – jeśli nie potrafimy się powstrzymać to starajmy się wybierać biszkoptowe wraz z owocami, aniżeli tortowe, gdyż te drugie najczęściej zawierają więcej kalorii. Osobiście odradzam łączyć tłuszcze zwierzęce nasycone wraz z cukrami prostymi pochodzącymi np. z ciast, ciasteczek czy deserów, ponieważ to połączenie zdecydowanie niekorzystnie wpływa na nasze szeroko pojęte zdrowie.

Pamiętajmy, że łykanie tabletek „na trawienie" nie jest rozwiązaniem, ani nie powinno nim być na co dzień; póki nie istnieją zalecenia gastroenterologa. Natomiast trawienie można wspomóc – jak pisałem we wcześniejszym artykule – kilkoma sposobami tj. szklanka wody z sokiem z cytryny przed lub w trakcie posiłku, ssanie goździków przed posiłkiem, bądź stosowanie ziół, oleju balsamicznego i spożywanie produktów o gorzkim smaku.

Wszyscy świetnie zdajemy sobie sprawę, że aby odnieść sukces w walce ze zbędnymi kilogramami - niezbędna jest stopniowa, lecz permanentna zmiana nawyków żywieniowych oraz stylu życia, do której każdego zachęcam. Postarajmy się, aby w nadchodzące święta myśleć nie o jedzeniu oraz wadze, lecz o spędzeniu czasu z najbliższymi w rodzinnej atmosferze.

Serdecznie zapraszam wszystkie osoby chętne do współpracy, borykające się z chorobami metabolicznymi, problemami żołądkowo-jelitowymi, wzdęciami, zgagą, ze zbędnymi kilogramami i innymi. Zainteresowanych proszę o kontakt, dzwoniąc na numer telefonu: 737-617-654. Pamiętaj! Korzystanie z pomocy to żaden wstyd. Korzystanie z pomocy specjalistów jest domeną mądrych.

Piotr Luboński

REKLAMA

OBWIESZCZENIE STAROSTY WAŁBRZYSKIEGO

Wałbrzych, dnia 20.03.2018 r.

ZAB.6740.853.2018

Na podstawie art. 11a ust. 1, art. 11f ust. 3 i ust. 4 ustawy z dnia 10 kwietnia 2003 r. *o szczególnych zasadach przygotowania i realizacji inwestycji w zakresie dróg publicznych* (tekst jedn. Dz. U. z 2017 r., poz. 1496 z późn. zm..) oraz art. 49 ustawy z dnia 14 czerwca 1960 r. - Kodeks postępowania administracyjnego (tekst jedn. Dz. U. z 2017, poz. 1257 z późn. zm.),

Starosta Wałbrzyski

zawiadamia, że w dniu 23.02.2018 udzielił Burmistrzowi Mieroszowa, pl. Niepodległości 1 decyzją nr 111/2018 z r. zezwolenia na realizację inwestycji drogowej p.n.:

„przebudowa drogi gminnej ul. Wysoka droga nr 116308D zlokalizowanej w Mieroszowie wraz ze zjazdami i skrzyżowaniami – fragment drogi do przebudowy na ZRID o długości 0 + 132,96 km"

Wnioskowana inwestycja realizowana będzie na działkach o niżej wymienionych numerach: **455/1,** (455) , **461/1,** (461), 422, 435, obr. nr 1 Mieroszów

(nr działek podane w nawiasach – działki przed podziałem; nr działek zaznaczone pogrubionym drukiem – działki, powstałe w wyniku podziału i podlegające przekształceniu pod drogę);

zgodnie z załącznikiem nr 1 – zatwierdzony został projekt budowlany na:„przebudowę drogi gminnej ul. Wysoka droga nr 116308D zlokalizowanej w Mieroszowie wraz ze zjazdami i skrzyżowaniami – fragment drogi do przebudowy na ZRID o długości 0 + 132,96 km"

Decyzja nr 111/2018 z dnia 23.02.2018r. o zezwoleniu na realizację inwestycji drogowej zawiera podziały nieruchomości według katastru nieruchomości sporządzonych na mapach sytuacyjno-wysokościowych (w skali 1:500),

Niżej wymienione nieruchomości, oznaczone według katastru nieruchomości, przechodzą z mocy prawa na własność Gminy Mieroszów z siedzibą pl. Niepodległości 1 z dniem, w którym wydana decyzja staje się ostateczna, za odszkodowaniem ustalonym w odrębnych decyzjach (art. 12 ust. 4 pkt 2 i ust. 4a ustawy *o szczególnych zasadach przygotowania i realizacji inwestycji w zakresie dróg publicznych*): 455/1, 461/1

Z aktami sprawy, oraz pełną treścią w.w. decyzji zapoznać się można w siedzibie Starostwa Powiatowego w Wałbrzychu, Al Wyzwolenia 22, w Wydziale Administracji Architektoniczno-Budowlanej i Gospodarki Nieruchomościami, pokój 228, w godzinach pracy Urzędu.

Starosta Wałbrzyski
Jacek Cichura

REKLAMA

Najserdeczniejsze życzenia
na zbliżające się Święta Wielkanocne:
dużo zdrowia, radości, pogody ducha,
smacznej święconki i mokrego poniedziałku
składają
pracownicy i dyrekcja
Powiatowego Urzędu Pracy w Wałbrzychu

Powiatowy Konkurs Palm Wielkanocnych 2018

Zarząd Towarzystwa Miłośników Szczawna-Zdroju oraz Zespół Szkół im. Marii Skłodowskiej-Curie w Szczawnie-Zdroju zorganizowali 22 marca 2018 roku piątą edycję Konkursu Palm Wielkanocnych.

Konkurs od samego początku zyskał aprobatę mieszkańców miasta, szczawieńskich szkół, uczestników z Wałbrzycha, a także kuracjuszy przebywających w uzdrowisku na leczeniu, bowiem jest to wydarzenie, które - oprócz współzawodnictwa i dążenia do zwycięstwa w konkursie - wpisuje się w atmosferę przeżywania Świąt Wielkiej Nocy. Po raz pierwszy w rym roku rozszerzono formułę konkursu i od roku 2018 jest to Powiatowy Konkurs Palm Wielkanocnych, któremu honorowego patronatu udzielili: Starosta Wałbrzyski Jacek Cichura oraz Burmistrz Szczawna - Zdroju Marek Fedoruk.

W tym roku do konkursu zgłoszono 10 palm zarówno ze Szczawna, jak i Wałbrzycha.

Uczestnicy Powiatowego Konkursu Palm Wielkanocnych w Szczawnie – Zdroju.

Organizatorzy powołali jury, w skład którego weszli: Agata Kiełbasińska, Janina Malinowska i Bogusław Giriń. Po ocenie wyjątkowo pięknych w tym roku palm - wśród których znalazła się także palma osiągająca wysokość blisko 10 metrów (!) - jury przyznało nagrody w trzech kategoriach: dzieci, młodzież i dorośli. Nagrody ufundowane przez Powiat Wałbrzyski wręczali starosta Jacek Cichura oraz burmistrz Marek Fedoruk.

W kategorii dzieci I miejsce zdobyła palma wykonana przez Niepubliczne Przedszkole „U Mikołaja" w Wałbrzychu, II miejsce – Przedszkole Miejskie w Szczawnie-Zdroju, III miejsce – Rodzina Baranów, Julia Baran z Wałbrzycha.

W kategorii młodzież: I miejsce – Miejska Szkoła Podstawowa z oddziałami gimnazjalnymi w Szczawnie-Zdroju, II miejsce – Zespół Szkół im. Marii Skłodowskiej-Curie w Szczawnie-Zdroju.

W kategorii dorośli: I miejsce – Towarzystwo Miłośników Szczawna-Zdroju, II miejsce – Miejska Biblioteka Publiczna im. Tadeusza Boya Żeleńskiego w Szczawnie-Zdroju, III miejsce – Bogumiła Miciuk.

Gratulujemy zwycięzcom, dziękujemy wszystkim uczestnikom za wzięcie udziału w przedsięwzięciu i zapraszamy na następny rok. Palmy tegoroczne będzie można podziwiać przez dwa tygodnie począwszy od Niedzieli Palmowej 25 marca przy ogrodzeniu kościoła w Szczawnie-Zdroju.

Zadanie zostało dofinansowane ze środków Powiatu Wałbrzyskiego.

(GŁ)

Mistrzowie smaku

Uczniowie Młodzieżowego Ośrodka Socjoterapii im. UNICEF w Walimiu zdominowali konkurs kulinarny w Strudze.

W minioną sobotę w na terenie Pałacu Struga odbył się konkurs kulinarny „Ciekawe danie z jajem na wielkanocnym stole", adresowany do mieszkańców powiatu wałbrzyskiego. Wśród uczestników znaleźli się uczniowie z Młodzieżowego Ośrodka Socjoterapii im. UNICEF w Walimiu, prowadzonego przez Powiat Wałbrzyski, którzy zdominowali konkurs zajmując następujące miejsca: Sebastian Krawyciński – I miejsce, Przemysław Gardygała – II miejsce oraz Kamil Król - wyróżnienie.

- Bardzo się cieszę, że nasi uczniowie odnoszą sukcesy w różnych konkursach. Jest to kolejny dowód na to, że warto uczyć się w Młodzieżowym Ośrodku Socjoterapii w Walimiu. Gratuluję zwycięzcom i życzę dalszych sukcesów – powiedział wicestarosta Krzysztof Kwiatkowski.

(GŁ)

I miejsce w konkursie zajął pasztet jajeczny ozdobiony pieczarkami.

REKLAMA

Powiat Wałbrzyski

**Zdrowych, pogodnych Świąt Wielkanocnych,
wypełnionych wiarą, nadzieją i miłością**

życzy **Zarząd Powiatu Wałbrzyskiego:**

Jacek Cichura, Krzysztof Kwiatkowski, Mirosław Potapowicz, Dorota Piotrzkowska, Stanisław Janor

REKLAMA

**Święto Wielkiej Nocy
to czas nadziei
i odradzania się
wiary w siłę Chrystusa
i w siłę człowieka.
Życzę Wszystkim,
w ten wyjątkowy czas,
wielu radosnych chwil
i wszelkich łask Bożych.**

Beata Żołnieruk

REKLAMA

*„Miejcie nadzieję!...Nie tę lichą, marną,
co rdzeń spróchniały w wątły kwiat ubiera,
lecz tę niezłomną, która tkwi jak ziarno
przyszłych poświęceń, w duszy bohatera...!”*

W ten Wielkanocny czas,
człowiek zdaje się odkrywać
nadzieję na zbawienie,
uświadamiając sobie jej istnienie
przez Zmartwychwstanie Pana Jezusa.
Powierzając sobie tę nadzieję świętujmy,
radujmy się wspólnie z bliskimi i życzmy
dobrze sobie nawzajem.

Wesołych Świąt
Kamil Zieliński
Wicewojewoda Dolnośląski

Upojny obraz krzywdy bliźniego

Andrzej Basiński

Każdy z nas to homo sapiens, czyli człowiek rozumny, gatunek ssaka z rodziny człowiekowatych, którego nazwa nijak się ma do rzeczywistego poziomu inteligencji i edukacyjnego zaawansowania danego osobnika. Wszyscy równi sobie: i ten po wieczorowej podstawówce, i profesor zwyczajny, są określani tym samym mianem. Powinno ono brzmieć dumnie, bo jesteśmy istotami panującymi na Matce Ziemi, ale mnie ta powinność jakoś nie przekonuje, a mniemam, że i wielu innych mieszkańców tego padołu także. Nazbyt często bowiem homo sapiens jawi się jako monstrum skupione najbardziej na tym, jak zaszkodzić innemu przedstawicielowi tego samego gatunku, a nawet jak doprowadzić do jego ostatecznego i nieodwołalnego unicestwienia. Wcale też nie jestem przekonany, że dobro zawsze zwycięża nad złem, chociaż znam bez liku przykładów wzorcowej szlachetności i człowieczeństwa nadzwyczajnego. Ale najwięcej przestrzeni pomiędzy mrokiem a jasnością zajmuje szarość, a wśród niej, jak perełki, drobne pozytywne uczynki zasługujące na naśladownictwo, ale również kulki smrodliwego nawozu - godne pogardy świństewka, a także różnej maści i wielkości draństwa oraz cały ocean ludzkiej obojętności.

Kołacze mi się w świadomości jeden z dowcipów o Polakach, o nieustającej aktualności. Otóż wiejski gospodarz w ramach rozwoju hodowli kupił krowę. Gdy zobaczył ją jego sąsiad, zaczęła go rozsadzać zazdrość, ale ani mu w głowie było pójść śladem gospodarza i próbować zdobyć środki na zakup podobnej Mućki. Za to przy wieczornej modlitwie żarliwie prosił Boga, aby sąsiadowi krowina zdechła. Tak, tacy też jesteśmy, a prawdziwy wysyp zazdrośników i zawistników nastąpił po ostatnich wyborach. Dołączyli oni do armii wybrańców i naprawiają rzeczywistość, oj naprawiają...

W „Newsweeku” czytam wywiad Pawła Szaniawskiego z Robertem M. Jurgą zatytułowany „Machiny do tortur, czyli jak karano na świecie”. Jurga jest specjalistą w tym temacie, bowiem przed trzema laty wydał książkę pt. „Machiny do tortur”.

„(...) Spętanego skazańca kładziono na brzuchu lub na plecach na bydlęcej skórze i wleczono po bruku na miejsce wykonania kary. Brak jakiejkolwiek osłony sprawiał, że g a w i e d ź mogła go obrzucać nieczystościami, zgniłymi owocami, kamieniami, kopać i uderzać kijami” (…). Ale i tu jawi się jeszcze jeden wątek – p u b l i k a. Publiczne tortury były swego rodzaju festiwalem w odpowiedniej oprawie, na który przychodziły setki ludzi, w tym... rodziny z dziećmi. Dla niej to właśnie został wymyślony szafot – podniesienie sceny tak, aby egzekucja była lepiej widoczna (…) ku uciesze p u b l i k i oraz zmartwieniu głośno krzyczącej z bólu ofiary. Jeżeli do tego dodamy wielkie i skomplikowane machiny i urządzenia do tortur, spektakl (…) cieszył się dużym powodzeniem i opowiadano o nim latami”.

I wreszcie fragment wiersza Jerzego Gadawskiego „Opowieść kata Jurko”. Autor tak pisze o ściętej głowie:

„(...) Aby spekulacji po śmierci nie było,
wyciągało się ją z kosza i do góry wznosiło,
na pokaz g a w i e d z i, mieszczanom i rajcom,
taki oto koniec, wszystkim winowajcom!”.

Uważny czytelnik na pewno dostrzegł poczynione przeze mnie podkreślenie słów „gawiedź” i „publika”. Tak piszący o publicznych egzekucjach często określają ich widownię, która nierzadko reagowała na ponurą katowską czynność śmiechem, radosnymi okrzykami, a nawet euforią oraz delektowaniem się okrutnym widokiem. Niezależnie od rodzaju zbrodni, traktowanie wykonania wyroku jako ciekawej rozrywki i spektaklu teatralnego, wydaje się nam dzisiaj jako jakieś horrendum i szokujące odstępstwo od normy, sadyzm i dowód zbydlęcenia rodzaju ludzkiego. Cechy te nie wyparowały z genów bezpowrotnie, one w nich tkwią i ulegają mutacjom...

Dlaczego o tym piszę? Na szczęście żyjemy w XXI wieku, kiedy, zwłaszcza w okresie pokoju, nie dochodzi do opisanych widowisk. Ale w naturze niektórych przedstawicieli homo sapiens tlą się ciągoty do czerpania przyjemności z cudzej niedoli i cierpienia, a co pewien czas te demony się wyzwalają. Czy nie obserwujemy obecnie w Polsce nasilenia się przejawów brutalizacji życia społecznego i politycznego, zalewu chamstwa, bezczelności, buty w stylu „nie mamy pańskiego płaszcza i co nam pan zrobi?”, częstowania kopniakami kontrdemonstrantów, w tym kobiet, ślepego, zupełnie bezkrytycznego poparcia określonych środowisk dla ludzi upojonych władzą i pragnących, aby ta władza zaszkodziła jak najbardziej tym, których te środowiska nienawidzą? Liczone w tysiącach ohydne wpisy autorów internetowego hejtu. Dałoby się z nich utworzyć niejeden tłum ziejący radosną furią przy szafocie...

Ostatnio podczas opisywania w mediach podobnych zjawisk, co najmniej kilkakrotnie usłyszałem (m.in. bodajże z ust Piotra Stasińskiego z „Gazety Wyborczej”), że aktywnie uczestniczy w nich gawiedź, rozumiana jako niezbyt lotna, zaściankowa, zakompleksiona i gardząca z zawiści innymi część naszego społeczeństwa. To ta właśnie gawiedź depcze z upodobaniem wszystko, z czego byliśmy dumni i co wpływało na wzrost szacunku dla Polski przez ostatnie ćwierćwiecze i bezwarunkowo, nie licząc się z żadną, nawet skandaliczną kompromitacją, popiera wszystkie szaleństwa ciągnące nasz kraj w dół. Przypominam, że to też homo sapiens. Naprawdę!

Redakcja nie odpowiada za przedstawione dane, opinie i stwierdzenia, które stanowią wyraz osobistej wiedzy i poglądów autora. Treści zawarte w felietonie nie odzwierciedlają poglądów i opinii redakcji.

Raport z Głuszycy

• **4 kwietnia o godz.10.30 nastąpi oficjalne otwarcie żłobka, który mieści się na parterze w budynku Gimnazjum Publicznego w Głuszycy,** ul. Grunwaldzka 37. Zadanie „Sowiogórski Raj- Głuszyca- adaptacja części pomieszczeń szkolnych na żłobek" zostało dofinansowane ze środków Ministerstwa Rodziny, Pracy i Polityki Społecznej Maluch+.

• **Romana Więczaszek i Marek Juszczak kolejny raz będą gośćmi „Wiosennego Spotkania z Poezją",** które odbędzie się we wtorek 10 kwietnia o godz. 17.00 w sali widowiskowej głuszyckiego Centrum Kultury. Spotkanie poprowadzi Stanisław Michalik. Swój najnowszy tomik wierszy „Krople ze źródła" promować będzie Romana Więczaszek.

• **Burmistrz Roman Głód zaprasza na zorganizowane po raz czwarty Święto Włókiennika.** Podczas uroczystości zostaną wręczone statuetki dla osób „Zasłużonych dla Włókiennictwa". Muzyczną oprawą wydarzenia będzie koncert „Duetu z harfą", czyli Jadwigi Tomczyńskiej i Maksymiliana Ambroziaka. Uroczystość odbędzie się w niedzielę 22 kwietnia w sali widowiskowej Centrum Kultury-MBP w Głuszycy. Początek o godz. 16.30. Organizatorzy proszą o rezerwowanie miejsc do 20 kwietnia pod numerem telefonu 74 84 56 334 w. 11.

(SJ)

Tajemnice podziemi

Czeski Rychnov nad Kněžnou był miejscem spotkania podmiotów biorących udział w projekcie „Tajemnice militarnych podziemi". Gminę Głuszyca reprezentowali burmistrz Roman Głód i Katarzyna Łazanowska - kierownik Referatu Inwestycji, Rozwoju i Promocji Urzędu Miejskiego w Głuszycy.

-To pierwsze spotkanie lidera i partnerów projektu po otrzymaniu informacji o zdobyciu dofinansowania ze środków Europejskiego Funduszu Rozwoju Regionalnego ze środków Programu Interreg V-A Republika Czeska - Polska. Liderem projektu jest czeskie Miasto Rokytnice w Orlickich Górach, reprezentowane przez starostę Petra Hudouska. W spotkaniu oprócz Gminy Głuszyca wzięli udział również pozostali partnerzy projektu, którymi są Euroregion Pomezi Čech, Moravy a Kladska - Euroregion Glacensis, Stachelberg, Mesto Trutnov i Gmina Kamienna Góra- dodaje Roman Głód.

W czasie spotkania ustalono harmonogram realizacji projektu oraz przygotowano dokumentację do podpisania umowy o dofinansowanie. Przypomnijmy, że ogólna wartość projektu wynosi 1.798.507,69 Euro (ok. 7.553.732,30 zł). Wartość zadania, które zrealizowane zostanie w Gminie Głuszycy to ok. 1 735 482 zł, przy dofinansowaniu 85% ogólnej wartości projektu. W ramach projektu zmodernizowane zostaną m.in. ekspozycje Podziemnego Miasta Osówka. Warto również dodać, że projekt „Tajemnice militarnych podziemi" został bardzo wysoko oceniony i znalazł się na piątym miejscu listy rankingowej.

„Tajemnice militarnych podziemi" to po „Malarzach Gór Orlickich i Gór Sowich" kolejny projekt realizowany w ramach polsko-czeskiej współpracy Gminy Głuszyca z partnerskim miastem Rokytnice w Orlickich Górach.

(SJ)

REKLAMA

W ten wiosenny czas Wielkiej Nocy
składamy serdeczne życzenia zdrowia
oraz wszelkiej pomyślności.
Życzymy Państwu spokoju, pogody ducha
i energii na co dzień,
by z entuzjazmem realizować wielkie plany
i najskrytsze marzenia

Grzegorz Mielczarek
Przewodniczący
Rady Miejskiej Głuszycy
oraz Radni

Roman Głód
Burmistrz Głuszycy
oraz pracownicy Urzędu Miejskiego
w Głuszycy

REKLAMA

REKLAMA

REKLAMA

Dostali klucze

- 72 mieszkania, przy ulicy Husarskiej w Wałbrzychu zostały przekazane lokatorom. Rodziny z dziećmi, osoby starsze oraz osoby niepełnosprawne otrzymały klucze do nowych mieszkań. Inwestycja kosztowała 12,5 mln. zł, z czego ok. 4,5 mln. zł przeznaczył na ten cel Bank Gospodarstwa Krajowego. Cieszy fakt realizacji inwestycji z programów rządowych na Dolnym Śląsku oraz w naszym miescie – podkreśla Kamil Krzysztof Zieliński, wicewojewoda dolnośląski.

(RED)

Pierwszy przetarg

Budowa zachodniej obwodnicy Wałbrzycha coraz bliżej. Został ogłoszony pierwszy przetarg związany z tą inwestycją.

Po kilkumiesięcznym okresie organizacyjnym związanym z aktualizacją dokumentacji oraz przygotowaniem przetargów niezbędnych do realizacji tej inwestycji, Zarząd Dróg Komunikacji i Utrzymania Miasta w Wałbrzychu ogłosił pierwszy przetarg na wyłonienie inżyniera kontraktu, czyli wykonawcy, który - w imieniu inwestora, czyli Gminy Wałbrzych - będzie bezpośrednio czuwał nad realizacją wszelkich prac związanych z budową obwodnicy Wałbrzycha. Prezydent Wałbrzycha Roman Szełemej wskazywał na rok 2018 jako kluczowy w rozpoczęciu prac związanych z budową obwodnicy. - Mamy także przekonanie, że do końca tego roku wyłoniony zostanie główny wykonawca i rozpoczną się prace budowlane, wchodzimy w fazę bezpośredniej realizacji inwestycji – dodawał. Oferty dotyczące przetargu na inżyniera kontraktu można składać do 7 maja w siedzibie Zarządu Dróg i Komunikacji w Wałbrzychu przy ul. Matejki 1.

(AG)

Jubileusze małżeńskie

Kierownik Urzędu Stanu Cywilnego w Jedlinie-Zdroju informuje, że do 15 kwietnia 2018 r. można składać wnioski o przyznanie medali za długoletnie pożycie małżeńskie. Odznaczenie to przysługuje parom, które zawarły związek małżeński w 1968 r., zamieszkałym na terenie gminy Jedlina-Zdrój i gminy Walim, obchodzącym w 2018 roku jubileusz 50-lecia pożycia małżeńskiego. Zgłoszenia można dokonać osobiście w Urzędzie Stanu Cywilnego w Jedlinie-Zdroju ul. Poznańska 2 lub telefonicznie pod nr tel. 74/8510957 bądź 74/8455215 wew.17, podając imiona i nazwiska Jubilatów, adres ich zameldowania na pobyt stały oraz informację dotyczącą daty i miejsca zawarcia małżeństwa.

(RED)

Msza i tablica

8 kwietnia 2017 roku, tuż po godz. 9.00, runęła dwupiętrowa kamienica przy ul. Krasickiego 28 w Świebodzicach. W wyniku wybuchu gazu budynek złożył się niemal jak domek z kart, grzebiąc w gruzach aż 6 osób, w tym dwoje dzieci. 8 kwietnia 2018 roku o godz. 10:30 w kościele pw. Św. Piotra i Pawła w Świebodzicach odprawiona zostanie msza święta w intencji tragicznie zmarłych. Ulica Krasickiego poddawana jest rewitalizacji, w ramach jednego z etapów jest zagospodarowanie miejsca po zawalonej kamienicy. W projekcie uwzględniona jest tablica upamiętniająca tragiczne wydarzenia.

(ABP)

Zima im nie przeszkodziła

W Zagórzu Śląskim, w okolicach jeziora Bystrzyckiego i w zamku Grodno trwają prace związane z projektem budowy Centrum Edukacji Ekologicznej Choina. Celem realizacji zadania jest zwiększenie dostępności do zasobów przyrodniczych na terenie Rezerwatu Przyrody Góra Choina oraz poprawa organizacji ruchu turystycznego.

- Trwa budowa budynku obsługi ruchu turystycznego przy parkingu w Zagórzu Śląskim na ul. Wodnej, w którym dla turystów dostępne będzie Biuro Informacji Turystycznej. Będzie to też miejsce początkowe dla ścieżki bioedukacyjnej, gdzie nasi turyści będą mogli zapoznać się z fauną i florą Jeziora Bystrzyckiego i okolic, poza tym w budynku tym zlokalizowane będzie akwarium, ukazujące faunę i florę jeziora. W ramach projektu rozebrana została wisząca kładka nad jeziorem Bystrzyckim. W jej miejsce powstanie nowoczesna kładka dla pieszych wraz z elementami ścieżki edukacji ekologicznej, takimi jak multimedialne ławki z dźwiękami przyrody. Będzie to kolejny element projektu. Na zamku Grodno trwają prace przy realizacji części końcowej całego projektu. Tworzone tam jest Centrum Bioedukacji Multimedialnej gdzie turysta, w trakcie zwiedzania, będzie mógł zapoznać się z zasobami przyrodniczymi rezerwatu. Dla uatrakcyjnienia zostaną wykorzystane tu nowoczesne technologie projekcyjne (m.in. rzut multimedialny obrazu na ścianę, podłogę i sufit). Cała inwestycja pozytywnie wpłynie na poprawę organizacji ruchu turystycznego na terenie Gminy Walim i zmniejszenie presji jego oddziaływania na obszary cenne przyrodniczo – wyjaśnia Adam Hausman, wójt Gminy Walim.

Przypomnijmy, że Gmina Walim pozyskała na ten cel dofinansowanie w wysokości 6 022 170,54 zł ze Zintegrowanych Inwestycji Terytorialnych Aglomeracji Wałbrzyskiej, w ramach Regionalnego Programu Operacyjnego Województwa Dolnośląskiego 2014-2020, współfinansowanego ze środków Unii Europejskiej, Europejskiego Funduszu Rozwoju Regionalnego. Całe zadanie opiewa na kwotę 11.776.971,24 zł.

(RED)

Inwestycje w Gminie Walim

Powitanie wiosny na Borowej

W sobotni poranek odbył się marsz na szczyt Góry Borowa (853 m n.p.m.) w Górach Wałbrzyskich.

Zalegający śnieg nie odstraszył zdeterminowanych wędrowców, którzy wyruszyli z terenu Active Jedlina przy ul. Kłodzkiej w Jedlinie-Zdroju. Pokonanie trasy, pomimo zimowej szaty na całym dystansie, zajęło wędrowcom 2 godziny. Na szczycie czekała na uczestników smaczna i gorąca zupa. Każdy zdobywca szczytu w tym dniu mógł na pamiątkę zaopatrzyć się w znaczek turystyczny oraz widokówkę z pieczątką wieży widokowej. Po upieczeniu kiełbasek przy ognisku i wejściu na 16-metrową wieżę widokową, grupa wędrowców opuściła szczyt i udała się w drogę powrotną do Jedliny-Zdroju.

(CK)

Powitanie wiosny na Borowej w zimowej scenerii.

I Electro-Bike Tour 2018

Jedlina-Zdrój, wspólnie z Głuszycą i Świeradowem Zdrój, jest organizatorem zlotu rowerów elektrycznych Electro-Bike Tour 2018. Organizatorzy zaplanowali w każdej miejscowości wiele atrakcji dla miłośników rowerów. Pierwszy zjazd odbędzie się 8 kwietnia br. w Jedlinie-Zdroju i tym samym otworzy serię spotkań, na którą z niecierpliwością czekali zwolennicy jazdy na rowerze.

Organizatorzy przygotowali bogaty wybór różnorodnych tras rowerowych z przewodnikami, konkursy dla uczestników z nagrodami, możliwość zwiedzania w niższych cenach proponowanych atrakcji na trasach przejazdów, a także moc bezcennych wrażeń towarzyszących podczas każdego ze zlotów. Chętni do wzięcia udziału w zlocie rowerów elektrycznych zapisują się na niego do 5 kwietnia, podejmując tym samym decyzję preferowanej przez siebie trasy i dystansu.

- Zapraszamy zatem do udziału! Bliższe informacje oraz regulamin Electro-Bike Tour 2018 dostępne są na stronie www.ckjedlina.pl oraz na Facebooku – mówi Leszek Orpel, burmistrz Jedliny-Zdroju.

Electro-Bike Tour 2018 jest częścią projektu, realizowanego przez gminy Jedlina-Zdrój, Głuszyca i Świeradów Zdrój. W obu gminach Aglomeracji Wałbrzyskiej 21 marca zostały otwarte bezpłatne wypożyczalnie rowerów elektrycznych. Jedlińskie i głuszyckie samorządy zakupiły po 6 rowerów elektrycznych, z których mogą korzystać mieszkańcy tych gmin. Rowery dostępne są w wypożyczalni, która mieści się przy Urzędzie Miasta Jedlina-Zdrój na ul. Poznańskiej 2 i już można z niej korzystać w godzinach pracy urzędu tj. poniedziałek, środa, czwartek w godz. 8.30-15.00; wtorek w godz. 8.30-16.30, a w piątek w godz. 8.30-13.30. Rowery będą bezpłatnie wypożyczane mieszkańcom Jedliny-Zdroju i pracownikom jednostek organizacyjnych w ramach obowiązków służbowych na jedną dobę lub na weekend. Druga wypożyczalnia zlokalizowana została na parterze CK-MBP w Głuszycy przy ul. Grunwaldzkiej 26 i czynna jest od 21 marca do 31 października, od poniedziałku do piątku w godzinach od godz. 8.00 do 16.00. Rower można wypożyczyć na 24 godziny, ale jest możliwość wypożyczenia na weekend: w piątek od godz. 15.00 z terminem zwrotu do poniedziałku do godz. 9.00. Szczegółowe regulaminy wypożyczalni są na stronie www.jedlinazdroj.eu w zakładce Jedlińskie Elektrorowery oraz na stronie www.gluszyca.pl w zakładce Wypożyczalnia rowerów elektrycznych i na FB- Sudeckie rowery elektryczne.

(RED)

REKLAMA

REKLAMA

REKLAMA

Jarmark i palmy

Jarmarki świąteczne na stałe wpisały się w kalendarz imprez w Szczawnie-Zdroju.

Świąteczny klimat zawitał do Szczawna-Zdroju za sprawą weekendowego Jarmarku Wielkanocnego.

Czym impreza przyciągnęła mieszkańców, kuracjuszy i gości z innych miejscowości? - Przysmakami, dekoracjami i całą masą serdeczności. Kolejki ustawiały się do stoisk z wypiekami, kiełbasami, serami oraz przetworami. Odwiedzający nas mieszkańcy i turyści, poza zakupami, mogli wziąć udział w warsztatach prowadzonych przez Ślężańskie Miody i Kamayu Art, a także wykazać się nagradzaną wielkanocnym rękodziełem wiedzą nt. Szczawna-Zdroju. Z miodami, winami, słodkościami, wiklinowymi koszykami, haftowanymi obrusami, pisankami czy wiankami wystawiło się blisko 60 rękodzielników z regionu. Za słoneczną, ciepłą atmosferę serdecznie Wam wszystkim dziękujemy – podkreśla Karolina Tomza z Urzędu Miejskiego w Szczawnie-Zdroju.

(KT)

Gwiazdy w uzdrowisku

Sztukę „Andropauza 3 czyli jak żyć i nie zwariować" napisali Piotr Dąbrowski i Katarzyna Mikiewicz, na podstawie pomysłu Leszka Kwiatkowskiego. W spekatklu udział wezmą: Dariusz Gnatowski, Maciej Damięcki, Jacek Kawalec oraz Matylda Damięcka. Spektakl można będzie obejrzeć 6 kwietnia o godz. 19.00 w Teatrze Zdrojowym w Szczawnie-Zdroju.

- Uniwersytet Trzeciego Wieku. Czterech dziarskich studentów w wieku emerytalnym: Hrabia, Behemot, Sławek komandos i Miernota, brutalnie wyrzuceni z klasy przez złą nauczycielkę, podejmują ryzykowną decyzję walki z reżimem szkoły. Zakładają teatr. Aby naprawić rzeczywistość tej, ich zdaniem, doszczętnie zepsutej szkoły, postanawiają wystawić „Dziady" Mickiewicza. Jednak Miernota - reżyser teatralny, który chwilę wcześniej zostaje przez Ministerstwo Kultury pozbawiony prawa wykonywania zawodu, wymyśla potworną inscenizację, której nie sposób zaakceptować. Aktorzy się buntują i postanawiają znaleźć naprawdę dobrego reżysera. Ich wybór pada na Stevena Spielberga. Chcą mu zaproponować kontrakt osobiście. Cudem zdobywają pieniądze i płyną do Hollywood jachtem pożyczonym od samego barona Munchausena. Jesteśmy świadkami rejsu pełnego przygód, niebezpieczeństw i sytuacji absurdalnych. Na pełnym morzu bowiem, okazuje się, że żaden z naszych bohaterów nie ma najmniejszego pojęcia jak się taką jednostką żegluje. Ruszają w świat w poszukiwaniu przygód, barwnego życia i sensu istnienia, niczym czterej muszkieterowie Aleksandra Dumasa: „jeden za wszystkich, wszyscy za jednego". Zapraszamy Państwa na wieczór pełen śmiechu, przygód, sytuacji absurdalnych! Wieczór pełen wzruszeń, zaskoczeń i niespodzianek. Zapraszamy na arcyzabawną opowieść o tym, że prawdziwe życie zaczyna się po sześćdziesiątce. Że nie ważna jest ilość zer przy liczbie twoich przeżytych lat, ale radosne i otwarte serce! Jeden z naszych bohaterów, po nieprawdopodobnej przygodzie, która odmieniła na dobre jego życie, krzyczy ponad oceanem: „Teraz dopiero zaczynam żyć!" – zachęcają autorzy spektaklu komediowego „Andropauza 3". Bilety kosztują 80 zł (parter) i 70 zł (balkon).

Teatr Zdrojowy zaprasza także na kwietniowe wydarzenia muzyczne:

Koncert symfoniczny dla dzieci w wykonaniu Orkiestry Symfonicznej Filharmonii Sudeckiej w Wałbrzychu - 06.04, godz. 11.30. Bilety do nabycia w kasie filharmonii w Wałbrzychu.

Recital akordeonowy Tomasza Drabiny - 12.04, godz. 19.00, bilety: 20 zł (sala kameralna).

Opera na wynos, czyli koncert muzyki klasycznej z przymrużeniem oka - 17.04, godz. 19.00. Bilety: 30 zł i 25 zł (bilet grupowy pow. 10 osób).

Koncert symfoniczny w wykonaniu Orkiestry Symfonicznej Filharmonii Sudeckiej w Wałbrzychu - 20.04, godz. 19.00. Bilety do nabycia w kasie filharmonii w Wałbrzychu.

Noc orientu... z 1001 nocy - koncert w wykonaniu Orkiestry Symfonicznej Filharmonii Sudeckiej w Wałbrzychu - 27.04, godz. 19.00. Bilety do nabycia w kasie filharmonii w Wałbrzychu.

(RED)

REKLAMA

Drodzy Mieszkańcy
i Goście Szczawna-Zdroju

Przeżywając pamiątkę Zmartwychwstania Pańskiego życzymy Wszystkim Mieszkańcom oraz Gościom, aby Święta Wielkanocne upłynęły w atmosferze radości, spokoju, zgody i pojednania oraz życzliwości najbliższych.
Niech tradycyjna święconka i kolorowe pisanki zagoszczą na Waszych stołach, a domy przepełni nadzieja i miłość. Życzymy aby szczególna atmosfera tych dni napełniła Państwa nowymi siłami w realizacji celów i zamierzeń.

Rada Miejska w Szczawnie-Zdroju
Burmistrz Szczawna-Zdroju

Puchar dla szkoły

Zespół Szkolno-Przedszkolny w Boguszowe-Gorcach zajął trzecie miejsce w interdyscyplinarnym konkursie Disce Puer zorganizowanym przez Zespół Szkół nr 1 im. Ignacego Paderewskiego w Wałbrzychu.

Udział w konkursie Disce Puer miał charakter indywidualny, ale ustalona została również klasyfikacja drużynowa, zawierająca wyniki uzyskane przez uczniów szkoły. Rywalizacja składała się z trzech części obejmujących wiedzę programową z zakresu bloków przedmiotowych: humanistycznego, matematyczno-przyrodniczego oraz językowego. Uczniowie pisali testy, które składały się z pytań otwartych i zamkniętych z takich przedmiotów jak język polski, historia, matematyka, przyroda i język angielski.

21 marca 2018 roku w Zespole Szkół nr 1 w Wałbrzychu (Liceum nr 1) odbyła się Gala Laureatów, podczas której wręczono nagrody i statuetki dla szkół. Laureatem w kategorii Disce Puer Junior został uczeń klasy VI a Zespołu Szkolno-Przedszkolnego w Boguszowie-Gorcach Kamil Grobelny, natomiast wyróżnienie otrzymały Julia Nowak z klasy VI a oraz Olga Grześkowiak z klasy VI b. Szkoła w klasyfikacji drużynowej uzyskała trzeci najlepszy wynik spośród jedenastu szkół biorących udział w konkursie. Uczniowie, którzy tak godnie reprezentowali Zespół Szkolno-Przedszkolny i zdobyli puchar to: Kamil Grobelny, Julia Nowak, Olga Grześkowiak, Jakub Lesiuk, Konrad Sawicz, Szymon Burek, Oliwia Czarnecka, Amelia Pietrzak, Kinga Kwiatkowska i Kinga Skrzypek.

Na uroczystej gali obecni byli laureaci, rodzice, dyrektorzy i nauczyciele wyróżnionych szkół oraz prezydent Wałbrzycha. Uroczystość uświetniły, jak zwykle, wspaniałe występy uczniów I Liceum Ogólnokształcącego: szkolny chór oraz prezentacja „żywych obrazów" w ramach obchodów 100 rocznicy odzyskania niepodległości.

Gratulujemy finalistom, wyróżnionym i laureatowi uzyskanych wyników, a także dziękujemy nauczycielom za przygotowanie uczniów i ciągłe uatrakcyjnianie żmudnego procesu uczenia.

(JCF)

REKLAMA

Wsparcie, integracja i aktywizacja

Projekt „Świetlice - centrum wsparcia, integracji i aktywizacji" realizowany jest przez Gminę Boguszów-Gorce od końca 2016 r. Głównym celem projektu jest zwiększenie szans życiowych dzieci z Boguszowa–Gorc z rodzin zagrożonych ubóstwem i wykluczeniem społecznym.

Zostanie to zrealizowane m.in. przez dostarczenie im wysokiej jakości usług społecznych w ramach placówek wsparcia dziennego. Planowane zakończenie projektu to sierpień 2019 r.

W planach jest prowadzenie zajęć opiekuńczo-wychowawczych w ramach 4 świetlic środowiskowych od poniedziałku do piątku po 4 godziny dziennie. Zajęcia mają na celu pomoc w nauce, organizację czasu wolnego oraz rozwój zainteresowań. Poprzez utworzenie 20 dodatkowych miejsc zwiększy się liczba dzieci w placówkach, świetlice będą doposażone w sprzęt i pomoce dydaktyczne podnoszące jakość pracy, a dzieci zostaną objęte dożywianiem.

Realizowany projekt zakłada rozszerzenie oferty programowej świetlic o zajęcia z informatyki i języka angielskiego, a także zajęcia specjalistyczne: grupowe zajęcia socjoterapeutyczne, trening zastępowania agresji oraz indywidualne zajęcia z psychologiem. Ważnym punktem są także działania ukierunkowane na aktywizację rodziców/opiekunów oraz ich integrację z dziećmi. W tym celu powstaną Kluby Rodzica i Dziecka, organizowane będą wspólne wyjścia i imprezy integracyjne, rodzice/opiekunowie zostaną włączeni - jako wolontariusze - w działania na rzecz świetlic.

Lalki promują gminę

Wrocław ma krasnale. W Wałbrzychu Moofiego zastąpiły Gwarki. Szczawno Zdrój stawia na wiewiórkę Ankę. Czesi mają Krecika, a Mieroszów promuje Lalka Mieroszowianka, która szybko stała się symbolem naszej gminy.

Lalka Mieroszowianka promuje Gminę Mieroszów i jej tradycje (Fot. MCK, T.Tracewski).

Odwiedzając Wrocław szukamy wrocławskich krasnali. Te niewielkie rzeźby w stolicy Dolnego Śląska pojawiły się w 2005 roku. Szybko stały się integralną częścią miasta i stale ich przybywa. Są tworzone przez artystów z całej Polski. Powstał też szlak wrocławskich krasnali, którym bardzo chętnie podążają turyści.

Maskotką Wałbrzycha przez lata był figlarny muflon Moofie. Powstała książeczka dla dzieci „Moofie odkrywa Wałbrzych", a sam Moofie pojawiał się przy okazji różnych wydarzeń organizowanych w mieście. Dziś Moofiego zastąpiły Wałbrzyskie Gwarki - porcelanowe figurki górników, które mają przypominać o górniczej tradycji Wałbrzycha.

Teraz swoją maskotkę ma też Szczawno Zdrój. Od niedawna gminę promuje Wiewiórka Anka. To małe zwierzątko od dawna zamieszkuje szczawieńskie parki i cieszy oko mieszkańców, turystów i kuracjuszy. Motyw wiewiórki pojawia się też w uzdrowiskowym zdobnictwie.

Nasi sąsiedzi z Czech mają niezapomnianego Krecika, który z witryn sklepowych uśmiecha się do turystów. Krecika stworzył Zdenek Miler. Ta sympatyczna postać zdobyła popularność wśród dzieci w ponad 60 krajach. Z kolei w Czeskim Raju, a dokładniej w Jicinie na każdym kroku spotkamy Rozbójnika Rumcajsa.

A Mieroszów? Mieroszów ma Lalkę Mieroszowiankę, nawiązującą do starej słowiańskiej tradycji. Projekt, w ramach którego powstały lalki zakładał powstanie pięciu rodzajów lalek, w tym lalki motanki, zdanicy czy ludowej lalki regionalnej. Warto dodać, że według starej słowiańskiej tradycji to właśnie lalki pełniły rolę swego rodzaju amuletów.

I to właśnie Lalka Mieroszowianka promuje Gminę Mieroszów i jej tradycje. Wręczane podczas różnych wydarzeń, często w formie podziękowań, lalki opuszczają gminę i wędrują w świat.

(AN)

Inwestycja w kulturę i oświatę

Remont biblioteki miejskiej i termomodernizacja Publicznej Szkoły Podstawowej w Mieroszowie. To jedne z najważniejszych inwestycji zrealizowanych w Gminie Mieroszów w ubiegłym roku.

- Na 2018 rok przewidziano drugi etap prac, który obejmie docieplenie ścian, dachu, renowację drzwi i wykonanie elewacji – mówi Marcin Raczyński, burmistrz Mieroszowa.

W 2016 roku Aglomeracja Wałbrzyska przyznała Gminie Mieroszów blisko milion złotych na realizację projektu „Zwiększenie atrakcyjności oferty kulturalnej Mieroszowskiego Centrum Kultury poprzez przebudowę biblioteki oraz pomieszczeń przeznaczonych na studio nagrań oraz salę prób". - Gmina Mieroszów złożyła bardzo wysoko oceniony wniosek na dofinansowanie instytucji kultury, gdzie mieści się biblioteka, sala prób. Na remont zostanie przeznaczone dofinansowanie 870 tysięcy złotych, przy koszcie całkowitym ponad milion złotych – mówił wówczas prezydent Wałbrzycha, Roman Szełemej.

Środki zostały przeznaczone na remont i przebudowę biblioteki miejskiej, która dostosowana została dla osób niepełnosprawnych (dobudowano windę, a także podjazd dla osób poruszających się na wózkach inwalidzkich). Został wzmocniony strop pomiędzy parterem a piętrem, wymieniono okna i drzwi, instalację elektryczną, oświetlenie, wraz z oświetleniem ewakuacyjnym na klatce schodowej oraz w pomieszczeniach biblioteki.

Dofinansowanie otrzymał też drugi projekt, dotyczący termomodernizacji budynku Szkoły Podstawowej w Mieroszowie. Projekt zakładał poprawę efektywności energetycznej budynku poprzez działania termomodernizacyjne, zmniejszenie emisji dwutlenku węgla oraz zmniejszenie rocznego zużycia energii pierwotnej budynku. Szkoła doczekała się kompleksowej termomodernizacji. Zmodernizowano systemy grzewcze, zarządzania energią cieplną i elektryczną, wymieniono oświetlenie wewnętrzne, okna, zmodernizowano kotłownię.

(AN)

REKLAMA

REKLAMA

REKLAMA

**WÓJT GMINY
STARE BOGACZOWICE**

OBWIESZCZENIE
WÓJTA GMINY STARE BOGACZOWICE
o przystąpieniu do sporządzenia miejscowego planu zagospodarowania przestrzennego obszaru położonego w obrębie wsi Chwaliszów, w gm. Stare Bogaczowice.

Na podstawie art. 17 pkt 1 ustawy z dnia 27 marca 2003 r. o planowaniu i zagospodarowaniu przestrzennym (Dz. U. z 2017 roku, poz.1073) oraz art. 39 ust. 1 ustawy z dnia 3 października 2008 r. o udostępnianiu informacji o środowisku i jego ochronie, udziale społeczeństwa w ochronie środowiska oraz o ocenach oddziaływania na środowisko (Dz. U. z 2017 r., poz. 1405),

zawiadamiam

o podjęciu przez Radę Gminy Stare Bogaczowice uchwały nr XXIV/196/17 z dnia 15 września 2017 r. w sprawie przystąpienia do sporządzenia miejscowego planu zagospodarowania przestrzennego obszaru położonego w obrębie wsi Chwaliszów, gm. Stare Bogaczowice.

W związku z podjęciem uchwały podaję do publicznej wiadomości, że w siedzibie Urzędu Gminy Stare Bogaczowice, ul. Główna 132, 58-312 Stare Bogaczowice, w publicznie dostępnym wykazie danych o dokumentach zawierających informację o środowisku i jego ochronie umieszczono informację o przystąpieniu do opracowania miejscowego planu zagospodarowania przestrzennego dla obszaru położonego w obrębie wsi Chwaliszów, gm. Stare Bogaczowice.

Zainteresowani mogą składać wnioski dotyczące miejscowego planu oraz wnioski z zakresu ochrony środowiska w terminie **21 dni** od daty ogłoszenia niniejszego obwieszczenia, na adres: Wójt Gminy Stare Bogaczowice, ul. Główna 132, 58-312 Stare Bogaczowice.

Wniosek powinien zawierać imię, nazwisko, nazwę i adres wnioskodawcy, przedmiot wniosku oraz oznaczenie nieruchomości, której dotyczy.

Urząd ma wolne

W związku z dniem świątecznym 6 stycznia 2018 r. (sobota), przypadającym w innym dniu niż niedziela, dla zachowania obowiązującego czasu pracy, dzień 30 marca 2018 r. (piątek) będzie dniem wolnym od pracy dla pracowników Urzędu Miejskiego w Boguszowie-Gorcach. W związku z tym 30 marca 2018 r. Urząd Miejski w Boguszowie-Gorcach będzie nieczynny.

(RED)

ZUS pracuje

W Wielki Piątek (30 marca) ZUS nie zamyka drzwi przed swoimi klientami. Wszystkie placówki zarówno Oddziały jak i Inspektoraty oraz Biura Terenowe pełnią dyżur na salach obsługi klientów w godz. od 8.00 do 15.00. Najbliższy piątek (30 marca) jest w Zakładzie Ubezpieczeń Społecznych dniem wolnym od pracy. Dyżur pełni jednak część pracowników Sal Obsługi Klientów oraz Centrum Obsługi Telefonicznej. Placówki ZUS pracują tego dnia w ograniczonym zakresie (np. przyjmowanie dokumentów, wydawanie części zaświadczeń). - To, że w piątek pracujemy w nieco ograniczonym zakresie wynika z faktu, że w całym Zakładzie jest dzień wolny dla pracowników w zamian za sobotę 6 stycznia - mówi Iwona Kowalska Regionalny Rzecznik Prasowy ZUS na Dolnym Śląsku. - Oczywiście klientów zapraszamy do naszych sali obsługi, w których dyżurować będą pracownicy do godziny 15.00. W tym dniu każdy nasz gość będzie mógł złożyć wnioski i dokumenty ubezpieczeniowe - dodaje Iwona Kowalska. Do dyspozycji klientów pozostaje także działająca całą dobę Platforma Usług Elektronicznych (PUE) http://www.zus.pl/ oraz Centrum Obsługi Telefonicznej dostępne w całej Polsce pod numerem telefonu 22 560 1600*. Konsultanci dostępni są w dni robocze pon. - pt. w godz. 7.00 - 18.00. Począwszy od wtorku 3 kwietnia obsługa klientów będzie realizowana w pełnym zakresie.

(RED)

Prawo do życia

Janusz Bartkiewicz

Na ulicach polskich miast, w tym Wałbrzycha, pojawiają się czarne pochody, w których wzburzone kobiety (i mężczyźni też) manifestują nie tylko przeciwko ograniczaniu ich prawa do wyboru, ale też w obronie poszanowania godności płodu ludzkiego, który przez religijnych i politycznych dominatorów uznawany jest za człowieka. Nie mam zamiaru w tym miejscu wdawać się w różnego rodzaju bioetyczne rozważania, ale aż się prosi przypomnieć tym wszystkim religijnym radykałom, że wielcy Doktorzy Kościoła, jak na ten przykład święty Tomasz z Akwinu (ale nie tylko) twierdził, że aborcja nie jest grzechem zabójstwa, dopóki płód nie został obdarzony duszą, a zatem nie stał się w pełni ludzką istotą. A według doktryny wiary, kształtowanej przez tychże Doktorów Kościoła, dusza ludzka wstępuje w ciało dopiero po 40-80 dniach od zapłodnienia. Tak też do problemu tego odnosił się pierwszy Kodeks Prawa Kanonicznego spisany przez Gracjana (Decretum Gratiani) około 1140 roku. W kanonie "Aliquando" Gracjan stwierdza, że "aborcja jest zabójstwem jedynie wówczas, gdy płód jest uformowany". Dopóki płód nie jest jeszcze w pełni ukształtowaną ludzką istotą, aborcja nie jest aktem zabójstwa. Pogląd ten zyskał poparcie w pismach papieża Innocentego III i Grzegorza IX, a sam dekret stosowano jako instruktażowy podręcznik dla księży aż do 1917 roku, kiedy to powstał nowy kodeks tego prawa. Tak więc przez długie wieki rozróżnienie płodu od istoty ludzkiej było (o dziwo) zbieżne z najnowszymi odkryciami nauki, według której z istotą ludzką mamy do czynienia, od momentu wykształcenia się mózgu i układu nerwowego.

Ktoś powie, być może wzorując się na piosenkarce Dodzie, że te starodawne kanony wiary spisywali „napruci winem i ziołem" ciemni mnisi, więc od razu przypomnę, że za takie słowa Doda została skazana w procesie karnym, którego słuszność (zgodność z konstytucją) zatwierdził polski Trybunał Konstytucyjny. Warto też wspomnieć, że przecież cały Kościół Katolicki opiera się na dogmatach wiary powstałych właśnie przed wiekami, w tym też w czasach, kiedy pierwszy Kodeks Kanoniczny spisywał wspomniany Gracjan. Dlaczego zatem mamy dawać bezrefleksyjną wiarę tylko owym dogmatom, a lekceważyć to wszystko, na czym wiara w duszę człowieka opierała się przez setki lat? Zresztą nie o to mi chodzi, a powyższy wywód przytoczyłem jeno dla wskazania, że wszelkiemu religijnemu podejściu do zagadnień związanych z aborcją, można przeciwstawić poglądy Doktorów Kościoła, które dziś - z powodów czysto politycznych - są przemilczane lub lekceważone.

Jestem przekonany – wsłuchując się w głosy uczestniczek tych wszystkich „czarnych protestów" - że zdeterminowanym kobietom chodzi przede wszystkim o to, aby nie zmuszano ich do rodzenia płodów pozbawionych mózgów lub wielu narządów wewnętrznych, płodów bez głowy i takimi ubytkami powłok ciała, że po urodzeniu nie są w stanie przeżyć więcej niż kilka dni. I jest to życie pełne niesamowitego cierpienia, na które nie ma lekarstwa. A właśnie do takich porodów moją być zmuszone kobiety w przypadku przyjęcia przez Sejm projektu przedstawionego przez najbardziej radykalnych przedstawicieli ruchów przeciwaborcyjnych, wspieranych przez Kościół Katolicki. I aby prostemu ludowi w głowach namieszać, przedstawiciele tego typu organizacji, prawicowi posłowie i księża, bez przerwy opowiadają o „zabijaniu nienarodzonych dzieci" z powodu wykrytych defektów genetycznych, powodujących chorobę zwaną zespołem Dawna. Jest to cyniczne kłamstwo, bo zespół tego rodzaju wad genetycznych można wykryć w tzw. okresie prenatalnym i podjąć wczesne i coraz bardziej skuteczne leczenie. Ale badania prenatalne również znalazły się na celowniku Kościoła Katolickiego i tych sił, które z uwagi na polityczne korzyści zamierzają (i czynią tak) wprowadzać wszystko to, co Kościół Katolicki uzna za korzystne dla samego siebie.

Zabierając głos w sprawie aborcji, muszę podkreślić, że stosowanie tego środka uznaję za ostateczność, ale uznaję też, że tę ostateczność określa przede wszystkim stan wiedzy medycznej, a także wolna wola kobiety, której nikt nie ma prawa zmusić do urodzenia dziecka będącego efektem gwałtu dokonanego przez prymitywnych samców, w tym także członków najbliższej rodziny. Kobieta jest takim samym człowiekiem jak mężczyzna i tylko ona ma prawo do podejmowania wszelkich decyzji dotyczących jej samej. Nie ma żadnego prawnego, ani też moralnego uzasadnienia, dla którego prawo zdeformowanego płodu ma być silniejsze od prawa istniejącego już człowieka. Nie ma żadnego prawnego i moralnego uzasadnienia dla przyjęcia, że prymitywna żądza jakiegoś troglodyty ma większe znaczenie niż wola kobiety, która nie chce być zmuszana do ponoszenia konsekwencji czynu, odbywającego się bez jej zgody, w warunkach fizycznego lub psychicznego przymusu. Eliminowanie prawa do aborcji za wszelką cenę ma też i inny wymiar, którego rozumni ludzie nie mogą nie brać pod uwagę. Chodzi o przetrwanie naszego gatunku, który z powodu cywilizacyjnego rozwoju ma i ten negatywny skutek, że organizm ludzki ulega coraz większym defektom, które mogą w sumie doprowadzić w przyszłości do całkowitej fizycznej i intelektualnej degeneracji człowieka, a w końcowym efekcie do jego biologicznego unicestwienia. Przed taką groźbą, która nie jest żadnym jakimś sciente fiction, uchronić ludzkość może przede wszystkim uniemożliwienie przenoszenia uszkodzonych genotypów na nowe pokolenia, a więc znaczne ograniczenie rodzenia się ludzi z takimi wadami, które nie mogą być uleczalne w przypadku ich wczesnego wykrycia. Przynajmniej w obecnym stanie nauki. I o tym warto też pamiętać.

www.janusz-bartkiewicz.eu

Redakcja nie odpowiada za przedstawione dane, opinie i stwierdzenia, które stanowią wyraz osobistej wiedzy i poglądów autora. Treści zawarte w felietonie nie odzwierciedlają poglądów i opinii redakcji.

DB 2010 .PL
GAZETA AGLOMERACJI WAŁBRZYSKIEJ

REKLAMA

REKLAMA

Turniej wiedzy pożarniczej

Gmina Czarny Bór była gospodarzem XX edycji powiatowych eliminacji Ogólnopolskiego Turnieju Wiedzy Pożarniczej. W turnieju zorganizowanym przez Zarząd Oddziału Powiatowego Związku Ochotniczych Straży Pożarnych RP w Wałbrzychu, który odbył się 24 marca, wzięło udział 12 uczestników – uczniów szkół podstawowych, gimnazjalnych i ponadgimnazjalnych reprezentujących Gminy Mieroszów, Boguszów-Gorce, Stare Bogaczowice, Walim i Zespół Szkół nr 4 w Wałbrzychu.

Oficjalnego otwarcia turnieju dokonali: Paweł Kaliński - zastępca Komendanta Miejskiego Państwowej Straży Pożarnej w Wałbrzychu, Bogdan Stochaj - prezes Zarządu Oddziału Powiatowego Związku Ochotniczych Straży Pożarnych RP oraz Adam Górecki - wójt Gminy Czarny Bór.

Po teście sprawdzającym wiedzę, odbyły się rozmowy z trójką najlepszych uczestników z każdej grupy wiekowej. W zaciętej rywalizacji w kategorii szkół podstawowych zwyciężył najmłodszy uczestnik turnieju - Mateusz Pisarczyk ze Starych Bogaczowic. Wśród gimnazjalistów oraz klas VII-VIII najlepsza była Anna Kwiatkowska z Boguszowa-Gorc, II miejsce zajął Bartosz Wodecki ze Starych Bogaczowic, III miejsce przypadło Danucie Skorupie z Mieroszowa. W najstarszej grupie młodzieży ponadgimnazjalnej najlepiej swoją wiedzę zaprezentował Piotr Linkowski - reprezentant Gminy Boguszów –Gorce, II miejsce zajął Szymon Sęk z Wałbrzycha , III miejsce Sara Ryżak z Mieroszowa.

- Gratulujemy wszystkim uczestnikom turnieju, a szczególnie trójce finalistów, którzy już za miesiąc będą reprezentować Powiat Wałbrzyski w eliminacjach wojewódzkich Ogólnopolskiego Turnieju Wiedzy Pożarniczej – mówi Bogdan Stochaj.

Celem turnieju było upowszechnienie wiedzy na temat bezpieczeństwa pożarowego oraz innych zagrożeń w przyrodzie i cywilizacji, poznanie historii i tradycji polskiego pożarnictwa, a także współczesnej techniki pożarniczej. Zwycięzcy poszczególnych kategorii otrzymali atrakcyjne i cenne nagrody ufundowane przez Komendanta Miejskiego PSP w Wałbrzychu Krzysztofa Szyszkę, Starostę Wałbrzyskiego Jacka Cichurę, Prezesa Wałbrzyskiej Specjalnej Strefy Ekonomicznej Macieja Badorę oraz Zarząd Oddziału Powiatowego OSP RP w Wałbrzychu. Gmina Czarny Bór przygotowała pamiątkowe medale dla wszystkich uczestników turnieju oraz ich opiekunów.

(RED)

Powiatowe eliminacje Ogólnopolskiego Turnieju Wiedzy Pożarniczej w Czarnym Borze.

Stypendia rozdane

W hali Gminnego Zespołu Szkolno – Przedszkolnego w Czarnym Borze odbyło się uroczyste wręczenie stypendiów naukowych i sportowych uzdolnionym uczniom, a ich rodzicom listów gratulacyjnych. Wójt Gminy Czarny Bór Adam Górecki wraz z Anną Dziewit – dyrektorem zespołu szkół, wręczyli laureatom nagrody. 42 osoby otrzymały stypendia naukowe, a sportowe 23.

(RED)

Wybitny strażak i sportowiec

W Szkole Głównej Służby Pożarniczej Sekretarz Stanu w MSWiA Jarosław Zieliński spotkał się z wybitnymi strażakami-sportowcami Państwowej Straży Pożarnej. Na spotkanie zaproszeni zostali strażacy, którzy osiągnęli wybitne wyniki w zawodach rangi mistrzowskiej i ogólnopolskiej. W spotkaniu uczestniczyło 30 strażaków-sportowców reprezentujących różne dyscypliny, m.in. sport pożarniczy, piłkę nożną, piłkę siatkową, tenis stołowy, narciarstwo biegowe czy kolarstwo. Wśród nich był mieszkaniec Gminy Czarny Bór – Waldemar Poręba. Sekretarz Stanu w MSWiA Jarosław Zieliński wraz z komendantem głównym Państwowej Straży Pożarnej gen. brygadierem Leszkiem Suskim pogratulowali strażakom sportowych osiągnięć oraz wręczyli specjalne wyróżnienia.

(RED)

Przedsmak świąt

Podczas pikniku w Strudze zorganizowany został konkurs kulinarny „Ciekawe danie z jajem na wielkanocnym stole".

24 marca na terenie Pałacu Struga odbył się piknik wielkanocny, który cieszył się ogromną frekwencją zarówno mieszkańców, jak i przyjezdnych gości.

Wydarzenie wypełnione było atrakcjami dla najmłodszych: gry i zabawy prowadzone przez animatorów, warsztaty plastyczne oraz wizyta zajączka wielkanocnego, który wręczył prezenty wszystkim dzieciom. Dla dorosłych organizatorzy przygotowali warsztaty florystyczne, podczas których powstała ogromna palma wielkanocna. Rozstrzygnięty został także konkurs na najbardziej oryginalną palmę wielkanocną – zwycięzcą zostało Stowarzyszenie Ziemi Bogaczowickiej.

- Niezwykle ważne jest, aby zarówno świąteczny, jak i przedświąteczny czas spędzać w gronie rodziny i najbliższych przyjaciół. Cieszę się, że po raz kolejny udało się w naszej gminie zorganizować przedświąteczne spotkanie. Wspólnie z mieszkańcami gminy oraz przyjezdnymi gośćmi stworzyliśmy niepowtarzalny klimat, który wprowadził nas w atmosferę świąt wielkanocnych – mówi Mirosław Lech, wójt Gminy Stare Bogaczowice.

Fundacja Edukacyjno-Społeczna „Polny Kwiat" podczas pikniku zorganizowała konkurs kulinarny „Ciekawe danie z jajem na wielkanocnym stole". Do konkursu kulinarnego zgłosiło się 13 śmiałków -amatorów gotowania. Pierwsze miejsce zdobył pasztet jajeczny, II miejsce wielkanocne ptysie, a III sos jajeczny. Było pysznie. Konkursy dofinansował Powiat Wałbrzyski w ramach zadania publicznego „Konkurs tradycji kulinarnych podczas Jarmarku Wielkanocnego".

Wszyscy uczestnicy pikniku wielkanocnego mogli wspólnie upiec kiełbaski i poczęstować się wielkanocnym żurem z bogaczowickim jajem.

(IL)

REKLAMA

REKLAMA

Sportowy raport

Czekają na rywala

Muszkieterowie Nowa Sól ulegli Górnikowi Trans.eu Wałbrzych 54:79 (11:21, 19:18, 11:15, 13:25) w drugim spotkaniu I rundy play off II ligi koszykarzy. Punkty dla Górnika Trans.eu: Kruszczyński 18, Durski 16, Krzywdziński 11, Ratajczak 11, Wróbel 10, Kaczuga 6, Spała 5, Jeziorowski 2. Podopieczni trenera Marcina Radomskiego wygrali rywalizację 2:0 i w kolejnej rundzie zmierzą się ze zwycięzcą z pary Stal II Ostrów - Sokół Międzychód 106:74 (stan rywalizacji 1:1, decydujący mecz zakończył się po zamknięciu tego wydania).

(RED)

Powalczą o II ligę

W zaległym meczu XIII kolejki III ligi kobiet siatkarki MKS Chełmiec Wodociągi Wałbrzych pokonały AZS AWF Wrocław 3:2 (25:18, 24:26, 25:23, 23:25, 15:13). Chełmiec Wodociągi: Joanna Smernicka, Paulina Kądziołka, Aleksandra Lupa, Natalia Sławińska (MVP meczu), Katarzyna Mróz, Karolina Nowak, Paulina Szymańska (libero) oraz Magdalena Zdebska, Martyna Urbanowska, Julia Rzeczycka, Izabela Groń. Zespół trenera Jacka Kurzawińskiego zajął drugie miejsce w rozgrywkach, które jest premiowane udziałem w barażach o II ligę.

(RED)

W końcu zagrają?

Zima przeszkodziła piłkarzom IV ligi w rozegraniu dwóch kolejek rundy rewanżowej. Na sobotę - 31 marca, godz. 15:00 – zaplanowany został mecz o mistrzostwo grupy wschodniej IV ligi Górnik Wałbrzych - Sokół Marcinkowice. Mecz odbędzie się na stadionie Centrum Aktywnego Wypoczynku AQUA ZDRÓJ przy ul. Ratuszowej 6 w Wałbrzychu. Bilety w cenach: 10 zł normalny, 5 zł ulgowy. W grupie zachodniej Orla Wąsosz będzie podejmowała Górnika Boguszów-Gorce. Mecz zostanie rozegrany 31 marca o godz. 16:00.

(RED)

Klasa okręgowa

Na 31 marca zostały zaplanowane mecze 17 kolejki piłkarskiej klasy okręgowej. Oto zestaw par: MKS Szczawno Zdrój - Pogoń Duszniki Zdrój (godz. 16.00), Piast Nowa Ruda - Victoria Świebodzice (13.00), Zamek Kamieniec Ząbkowicki - Zdrój Jedlina Zdrój (16.00), LKS Bystrzyca Górna - Kryształ Stronie Śląskie, Granit Roztoka - Zjednoczeni Żarów, Orzeł Lubawka - Grom Witków, Skałki Stolec - Iskra Jaszkowa Dolna, Piławianka Piława Górna - Victoria Tuszyn.

(RED)

Klasa B

31 marca o godz. 12:00 zostanie rozegrany zaległy mecz 14 kolejki piłkarskiej klasy B MKS II Szczawno Zdrój - Zagłębie Wałbrzych. W pierwotnym terminie - 18 marca – spotkanie zostało odwołane z powodu złego stanu boiska.

(RED)

Królewska gra

Szczawno -Zdrój zintegrowało środowisko szachowe z całej Polski. 72 uczestników w zrewitalizowanej sali gimnastycznej przy ul. Sienkiewicza 28 rywalizowało o tytuł mistrza Szczawna-Zdroju w szachach szybkich na 2018 rok. Najmłodszy z nich liczył 5 lat, a najstarszy ponad 60. Po rozegraniu 9 rund w poszczególnych klasyfikacjach wygrali: open - 1. Paweł Kowalczyk, 2. Michał Parzyński, 3. Mariusz Janduła; ranking Fide do 1500 - 1. Natan Sypień; kategoria do lat 10 - 1. Michał Cieszkowski, 2. Kacper Jaroszuk, 3. Tatiana Rybka; kategoria do lat 14 - 1. Jan Kosior, 2. Magdalena Pawicka, 3. Krzysztof Miklosz; kategoria do lat 18 - 1. Aleksander Wilk, 2. Bartosz Smukowski, 3. Dawid Janus. Zawody sprawnie sędziował Michał Wagiel. A już w kwietniu do Wałbrzycha zawitają najlepsi europejscy szachiści, którzy będą rywalizować w ramach Mistrzostw Europy Seniorów w Szachach. Impreza potrwa od 14 do 22. kwietnia i będzie miała miejsce w Centrum AQUA ZDRÓJ oraz Centrum Nauki i Sztuki Stara Kopalnia. Szczególnie zapraszamy na uroczystą ceremonię otwarcia mistrzostw, która odbędzie się w sobotę 14. kwietnia w Hali Widowiskowo-Sportowej Aqua Zdrój. Dodatkowo w niedzielę 15.04 w godz.10:00 – 13:00 przewidziany jest otwarty turniej szachów błyskawicznych.

(RED)

Niepokonane dziewczyny

Drugi w rundzie wiosennej wyjazd i drugie zwycięstwo – AZS PWSZ Wałbrzych pokonał w Białej Podlaskiej AZS PSW 5:0 i nadal jest niezwyciężony w tym roku. Nie zmienił tego środowy mecz z AZS UJ Kraków, zakończony bezbramkowym remisem.

- Poprzednie mecze wałbrzyszanek z tym rywalem były zacięte i tym razem początek wskazywał na to, że łatwo nie będzie, a gospodynie postawiły brązowym medalistkom poprzedniego sezonu trudne warunki. Po wyrównanych pierwszych minutach, drużyna gości zaczęła zyskiwać przewagę i w 17 min., po uderzenie Dominiki Dereń z rzutu wolnego, było 0:1. Chwilę później ta sama zawodniczka mogła podwyższyć na 2:0, ale gospodynie uratował słupek. W 26 min. ta sztuka udała się Julicie Głąb, która - po podaniu Oliwii Rapackiej - przyjęła piłkę na 11 metrze i strzałem w lewe okienko zdobyła kolejnego gola dla AZS PWSZ. Nie minęły trzy minuty, a po dośrodkowaniu Jolanty Siwińskiej, piłka po główce Dominiki Dereń znalazła drogę do siatki i wałbrzyszanki znalazły się w bardzo komfortowej sytuacji. Gospodynie miały również swoje okazje w pierwszej połowie, a najlepszą z nich aktywna w pierwszych 45 minutach Klaudia Lefeld, jednak świetną interwencją popisała się Weronika Klimek, zbijając futbolówkę na słupek. Do przerwy AZS PWSZ prowadził zasłużenie 3:0, a na początku drugiej połowy było praktycznie po meczu, bo w 50 min. została sfaulowana w polu karnym Dominika Dereń, a jedenastkę na gola zamieniła Małgorzata Mesjasz. Do końca spotkania zespół gości kontrolował grę. I choć na boisko wchodziły kolejne zmienniczki, którym dał pograć trener Kamil Jasiński, to nadal gra AZS PWSZ Wałbrzych wyglądała dobrze i w 82 min., po rzucie rożnym wykonywanym przez Annę Rędzię, w zamieszaniu podbramkowym Małgorzata Mesjasz wykazała najwięcej przytomności i strzałem z bliska ustaliła wynik spotkania na 5:0. Mimo prób zdobycia honorowego gola przez AZS PSW rezultat nie uległ już zmianie i wałbrzyszanki mogły cieszyć się z kolejnych 3 punktów – relacjonuje Tomasz Stasiński z PWSZ.

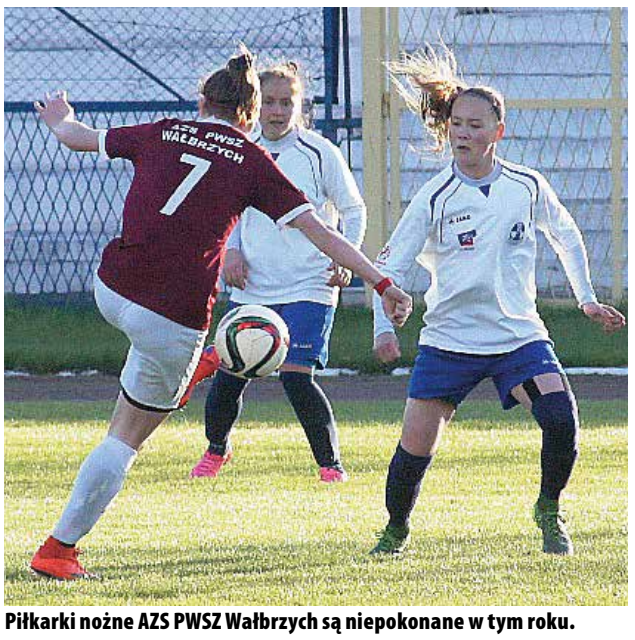

Piłkarki nożne AZS PWSZ Wałbrzych są niepokonane w tym roku.

Następne spotkanie AZS PWSZ rozegra już w najbliższą sobotę o godz. 12.00 na stadionie w Żywcu z Miejscowym Mitechem.

(RED)

AZS PSW Biała Podlaska - AZS PWSZ Wałbrzych 0:5 (0:3)
Bramki: Dominika Dereń 2 (17, 29), Małgorzata Mesjasz (50, 82), Julita Głąb (26).
AZS PWSZ: Klimek, Szewczuk (75 Pluta), Zawadzka, Mesjasz, Aszkiełowicz, Rędzia (84 Klepatska), Ratajczak (61 Rozmus), Siwińska, Rapacka (70 Kowalczyk), Głąb, Dereń (81 Maciukiewicz).

Marsz i bieg

XX Bieg o Babę Wielkanocną odbędzie się 2 kwietnia 2018 r. o godz. 11:00 w Wałbrzychu (dzielnica Podzamcze, ul. Blankowa 32 A). Oprócz biegu głównego przewidziany jest również bieg dla dzieci i młodzieży.

Wcześniej zorganizowany został marsz nordic walking „Czekamy na wiosnę". Podczas słonecznej pogody wzięło w nim udział ponad 40 uczestników z różnych stron Dolnego Śląska. Na liczącej 10 km trasie zwiedzono Palmiarnię w Lubiechowie, ruiny Starego Książa i mostki nad wąwozem Pełcznicy. Zakończenie imprezy w formie pikniku z ogniskiem, odbyło się na terenie hipodromu w Książu. Tam odbyło się losowanie nagród. Organizatorem marszu był Wałbrzyski Klub Biegacza Podzamcze-Zamek Książ, a jego partnerami: Stado Ogierów Książ i Zamek Książ sp. z o.o.

(BAS)

Chwila relaksu uczestników marszu.

Próba ognia Leśniaka

Zwycięstwem wałbrzyskiego boksera Michała „Szczupaka" Leśniaka, zakończył się jego 10. zawodowy pojedynek podczas gali „Próba ognia" w Dzierżoniowie, w której w kategorii junior półśredniej pokonał Mołdawianina Oktaviana Gratii, na co dzień trenującego w Niemczech. Leśniak godnie uczcił zatem swój mały jubileusz.

Należy zaznaczyć, że oprócz 8 wygranych w jego rekordzie (w ciągu 3 lat walk wśród profi) jest też jedna porażka i jeden remis. Sukces cieszy, ale nie obyło się bez kontrowersji. „Szczupak" wiedział, czego się spodziewać po swoim rywalu, bowiem Gratii znany jest z żywiołowego stylu walki i nieustępliwości, a ponieważ wałbrzyszanin także preferuje nieustanny atak, zapowiadała się ringowa wojna. Tak też się stało.

Pierwsze trzy rundy należały zdecydowanie do Leśniaka, który - zgodnie z oczekiwaniami - nacierał i zasypywał przeciwnika kombinacjami uderzeń. W tym okresie Mołdawianin zachowywał się biernie. Po jednej z serii ciosów Gratii zaczął krwawic z nosa, ale zupełnie go to nie zdeprymowało. Przeciwnie: teraz on rozpoczął atak non stop, momentami spychając „Szczupaka" do defensywy. Nic dziwnego, że ataki Leśniaka były mniej zdecydowane niż na początku, bowiem po ostatniej swojej walce o mistrzostwo Polski z Kamilem Młodzińskim w Częstochowie, toczonej w oszałamiającym tempie, przy obustronnej wymianie wielu silnych ciosów, leczył urazy, a poza tym musiał się pozbyć się zbędnych kilogramów, co na pewno go osłabiło i odbiło się na kondycji, a do końca ustalonego na 8 rund pojedynku nie miał chwili wytchnienia.

Werdykt nie zapadł jednogłośnie, bowiem ogłoszono zwycięstwo Leśniaka w stosunku 2:1, a jeden z arbitrów ocenił jego wygraną na 78:75, co uznano za nieporozumienie. Zdaniem niektórych obserwatorów, sprawiedliwszy byłby remis. - Pojedynek był widowiskowy, a moi kibice na pewno nie narzekali na brak emocji. Przyjechało ich wielu do Dzierżoniowa, niektórzy nawet z Anglii i momentami mnie to deprymowało, bo wszędzie widziałem znajomych przed którymi chciałem się zaprezentować jak najlepiej. Ale zapewnili mi gorące wsparcie, za co im dziękuję. Gratii niczym mnie nie zaskoczył, uderzał mocno, jednak jego ciosy, zwłaszcza lewe sierpowe, nie robiły na mnie większego wrażenia – zapewniał po walce Leśniak.

Teraz dla „Szczupaka" nastał czas kolejnych intensywnych przygotowań przed następnym pojedynkiem. Będzie je dzielił zapewne na treningi w Dzierżoniowie u Piotra Wilczewskiego, w Świebodzicach u Mariusza Cieślińskiego, a także w rodzinnym Wałbrzychu, gdzie chwali sobie ćwiczenia u Krzysztofa Sadłonia, z którym kiedyś razem trenowali w grupie prowadzonej przez trenera Zenona Kaczora. Leśniak ma spore ambicje i stawia przed sobą wysokie cele, zatem można oczekiwać, że sprawi jeszcze niejedną, przyjemną niespodziankę, czego mu życzymy.

Andrzej Basiński

Leśniakowi kibicowała jego dziewczyna, Asia.

Okna LUCH
- najtańsze okna, które polubisz!
5 lat gwarancji,
perfekcyjny montaż.
Przystępna cena! Raty!
Ponadto wymieniamy stare uszczelki w oknach PCV.
Kontakt: Okna LUCH,
ul. Wańkowicza 5, Szczawno-Zdrój,
74 843 22 84, 605 430 006

TANIE UBEZPIECZENIA
• KOMUNIKACYJNE
• MAJĄTKOWE
• NA ŻYCIE
WSPÓŁPRACUJEMY ZE WSZYSTKIMI FIRMAMI!
Oferujemy profesjonalną pomoc przy rejestrowaniu pojazdów: załatwienie wszelkich formalności w Urzędzie Skarbowym, Urzędzie Celnym oraz w Wydziale Komunikacji.
W naszej bogatej ofercie są także
chwilówki – kredyty
BIURO: ul. Słowackiego 8
(I piętro w budynku kancelarii adwokackiej)
tel.: 600 814 572
agnieszka.malecka@onet.eu

Skała
Usługi Pogrzebowe „SKAŁA"
Robert Skała
ul. Władysława Jagiełły 5
58-370 Boguszów-Gorce
TELEFON 668-413-130
• profesjonalne usługi pogrzebowe
• najniższe ceny
• indywidualne podejście do klienta
• przewóz zwłok na terenie kraju i za granicą
• przygotowanie transportu dla rodziny (kondukt), stypy, oprawa muzyczna
• formalności w ZUS, KRUS, USC czy parafii
• własne prosektorium
• czynne 24h/7
• montaż i demontaż nagrobków
• toaleta pośmiertna
e-mail: ss123@onet.eu
strona internetowa:
www.uslugipogrzeboweskala.pl
W Kamiennej Górze i okolicach współpracujemy z zakładem „Empatia"

TANI - DOBRY WĘGIEL W WORKACH!!!
TRANSPORT I ZNIESIENIE GRATIS!!!
TEL. 668 605 555

DOMOFONY
AUTORYZOWANY DYSTRYBUTOR FIRMY
LASKOMEX®
WIODĄCEGO PRODUCENTA SYSTEMÓW DOMOFONOWYCH I WIDEODOMOFONOWYCH
Firma MB Bednarski PHUP
Wałbrzych, ul. Dunikowskiego 20
tel. 74 840 04 15, fax. 74 665 92 93
www.domofonycyfrowe.pl
e-mail: mbbednarski@wp.pl

GOTÓWKA DLA KAŻDEGO
KREDYTY gotówkowe, konsolidacyjne
CHWILÓWKI na dowód
POŻYCZKI bez BIK
WAŁBRZYCH,
AL. WYZWOLENIA 3/2.
Tel. 74 663 15 25

SKUP AUT ZA GOTÓWKĘ
CAŁYCH I USZKODZONYCH ORAZ MOTOCYKLI.
TEL: 696-473-695

PROJEKTOWANIE I WYKONAWSTWO KANALIZACJI
- przyłącza wodno - kanalizacyjne
- odwodnienia budynków
- drenaże - remonty
- sprzedaż kruszyw
Tel. 600 46 13 18, 602 66 31 76
501 78 99 36
e-mail: budowlane@duotravel.pl
www.duotravel.pl

Odstąpie lub wynajmę lokal
na Piaskowej Górze w Wałbrzychu.
Tel.668018624.

Tartak Urbaniak oferuje:
więźby dachowe, ogrodzenia,
deski: tarasowe, podłogowe, boazeryjne,
elewacyjne (różne profile)
opał iglasty
Jedlina Zdrój, ul. Kłodzka 29
Tel. (74) 845 56 50, 509 52 60 12

LOKALIZATORY GPS SAMOCHODOWE i OSOBISTE
ALARMY-KAMERY-MONITORING IP
SPRZEDAŻ-MONTAŻ-SERWIS
Wałbrzych • ul. Długa 3a • tel. 608 44 22 04

Nowe kursy:
25.04. Wałbrzych • 26.04. Głuszyca
Tel. 692 19 08 48

USŁUGI

(1) MEBLE NA WYMIAR – kuchnie, szafy, garderoby, zamówienia indywidualne – TANIO! www.meble-ibg.weebly.com Tel. 607-218-533

(1) SZAFY WNĘKOWE, garderoby, zabudowa i inne stolarskie, TANIO! Tel. 692-123-981.

KOMPUTERY-SERWIS-NAPRAWA - Całodobowo. Tel. 726-005-726. Tanio, szybko, profesjonalnie. www.speed24h.info. Zapraszamy do sklepu przy ul Słowackiego 5 w Wałbrzychu.

MOTORYZACJA

(1) Kupię stare motocykle oraz szkolne przekroje silników i maszyn parowych. Tel. 889-706-226.

PRACA

(1) Opieka Niemcy. Legalnie. Tel. 725 248 935

NIERUCHOMOŚCI

(2) Sprzedam pokój z kuchnią bez pośredników - Piaskowa Góra. Tel. 668-049-781 lub 74/631-51-04

(1) Super okazja! Uzbrojone działki budowlane, usługowe – rejon Poniatów. Tel. 609-461-816.

INNE

(2) Tanio pokoje, domki, apartament nad morzem i jeziorem koło Jarosławca w Jezierzanach kontakt 604 821 470

Samotny miły pan (75 lat) pozna panią w podobnym wieku, lub młodszą ponieważ dokucza mu samotność. Jest mężczyzną statecznym, tolerancyjnym, dobrze sytuowanym. Szuka Pani do wspólnego życia. Tel. 74 664 81 30

(1) UWAGA!!! Pożyczka nawet do 25 000 tys zł. Sprawdź szczegóły 509 821 194. RRSO 89,93%.

KUPIĘ

(19) **Kupię starocie:** dokumenty, zdjęcia, odznaczenia, zegarki, militaria, figurki i patery z okresu PRL-u, szkło kolorowe, komiksy i inne przedmioty. **Tel: 604-574-501.**

Panorama Nieruchomości

Panorama Nieruchomości
58-300 Wałbrzych
Marii Konopnickiej 1
T: +48 535 416 014
M: rafal@panorama.net.pl
http://www.panorama.net.pl

SKUPUJEMY MIESZKANIA ZA GOTÓWKĘ, TAKŻE ZADŁUŻONE I Z KOMORNIKIEM,WYPŁATA GOTÓWKI OD RĘKI. KONAKT: 535-416-014

WAŁBRZYCH, PODZAMCZE 2 pokoje 35m2, cena 109.000 zł, telefon 535-416-014 oferta dostępna na www.panorama.net.pl

WAŁBRZYCH, GAJ 59m2 3pok , duży ogród 300m2 , garaż. Teren ogrodzony. Cena 103tys. Tel 535-416-014 oferta dostępna na www.panorama.net.pl pod numerem PAN-MS-866

WAŁBRZYCH PIASKOWA GÓRA 26m2 parter 82000,-zł budynel czteropiętrowy tel. do kontaktu 792-549-757 oferta dostępna na www.panorama.net.pl pod numerem PAN-MS-903

SZCZAWNO ZDRÓJ 90M2 3 pokoje, całe piętro domu. 299.000 zł , tel. do kontaktu 792-549-757 oferta dostępna na www.panorama.net.pl pod numerem PAN-MS-901

Wałbrzych BIAŁY KAMIEŃ 2pok. 45m2 spokojna cicha okolica cena 118 000 zł, tel. do kontaktu 535416014 oferta dostępna na www.panorama.net.pl pod numerem PAN-MS-848

WAŁBRZYCH ŚRÓDMIEŚCIE - super lokalizacja 97m2 4pokoje plus garaż cena 180 000 zł, tel. do kontaktu 792-549-757 oferta dostępna na www.panorama.net.pl pod numerem PAN-MS-880

BOGUSZÓW-GORCE 38m2 2pokoje, pierwsze piętro, 60.000 zł, tel. do kontaktu 792-549-757 oferta dostępna na www.panorama.net.pl pod numerem PAN-MS-873

BOGUSZÓW-GORCE 35m2 1pokój , pierwsze piętro, 42.000 zł, tel. do kontaktu 792-549-757 oferta dostępna na www.panorama.net.pl pod numerem PAN-MS-895

Euro Dom nieruchomości

PLAC ZAMENHOFA 1/28
(HALA TARGOWA MANHATAN)
Skupujemy mieszkania za gotówkę na Piaskowej Górze lub Podzamczu, może być zadłużone, lub z zajęciem komorniczym !!!
tel. 606 976 630
Oferty na stronie:
www.eurodom.walbrzych.pl

OKAZJA !!! NOWA NIŻSZA CENA DO SPRZEDANIA WARSZTAT SAMOCHODOWY Z WYPOSAŻENIEM. MOŻLIWOŚĆ ZAKUPU WRAZ Z NAJEMCĄ. CENA 1 100 000 TEL. 606 97 66 30

OKAZJA !!! 2- POZIOMOWE MIESZKANIE Z TARASEM, BIAŁY KAMIEŃ, OGRZEWANIE MIEJSKIE, CENA 109 TYS. TEL. 606 97 66 30

MS-3406 Piaskowa Góra, 4 pokoje, 56m2, do odświeżenia. Cena 152 tys. Tel. 883 334 481

MS-3365 Biały Kamień, 3 pokoje, 78m2, z ogródkiem (50m2 od budynku) ok. 650m2. Cena 145 tys. Tel. 883 334 481

MS- 3273 Biały Kamień, 3 pokoje z ogródkiem pow. 60m- I- piętro, cena 129 tys. tel. 883 334 486

MS-3453 Biały Kamień, kawalerka 33m2, do remontu, cena 50 tys. tel. 883 334 486

MS-3451 Biały Kamień, kawalerka 33m2, po remoncie, wysoki parter, cena 79 tys, Tel. 793 111 130

MS-3412 Podgórze, ul. Świdnicka 2 pokoje pow. 48m z ogrodem. Cena 78 tys. zł. Tel. 793 111 130

MS-3447 Biały Kamień, 2 pokoje, 40m2, do wprowadzenia, cena 105 tys. Tel. 883 334 481

MS- 3259 Biały Kamień mieszkanie na pierwszym piętrze, pow. 33m ogrzewanie gazowe. Cena 85 tys. zł. Tel. 793 111 130

MS- 3453 Stary Zdrój, 2 pokoje, 36m2, ogrzewanie gazowe, cena 75 tys. Tel. 793 111 130

MS- 3398 Nowe Miasto, kawalerka 25m2, po kapitalnym remoncie, 1 piętro. Cena 46 tys. Tel. 883 334 481

MS-2960 ul. Beethovena mieszkanie dwu- poziomowe trzy pokoje, pow. 79m, pierwsze piętro. Cena 109tys. zł. Tel. 793 111 130

MS-3331 Poniatów – ul. Orkana z ogródkiem, 1 piętro, 2 pokoje, 66m2, do remontu. Cena 79 tys. Tel. 883 334 481

MW- 3460 Mieszkanie do wynajęcia – Piaskowa Góra, 2 pokoje, 42m2, umeblowane, cena 1150 zł/m-c + media, Tel. 883 334 486

MW-3440 Mieszkanie do wynajęcia – Piaskowa Góra, kawalerka, cena 750 zł/m-c + media. Tel. 793 111 130

Do wynajęcia garaż na Piaskowej Górze przy ulicy Wyszyńskiego, tel. 883 334 486

DLA ZDECYDOWANYCH KLIENTÓW GOTÓWKOWYCH POSZUKUJEMY MIESZKAŃ NA PIASKOWEJ GÓRZE, LUB PODZAMCZU, MOŻLIWOŚC SPŁATY ZADŁUŻENIA

RENOMAHOME BIURO NIERUCHOMOŚCI

ulica Długa 6 (biurowiec Nordisu)
58-309 Wałbrzych Piaskowa Góra
tel: 883 334 836, 883 332 727, 883 332 730
Wszystkie oferty biura na stronie :
www.renomahome.pl
SKUP MIESZKAŃ ZA GOTÓWKĘ

RENOMAHOME - PIASKOWA GÓRA ul. Miłosza, 3 pokoje, 2 piętro, balkon, 83m2, 239 000 tel 883 334 836

RENOMAHOME – PIASKOWA GÓRA , szeregówka , cena 469 000, tel 883 332 727

RENOMAHOME - PIASKOWA GÓRA ulica Malczewskiego, 3 pokoje, 45 m2, parter, stan dobry, cena 129 000, tel 883 334 836

RENOMAHOME - PODZAMCZE ulica Basztowa, 4 pokoje, 86 m2, po remoncie, cena 250 000, tel 883 334 836

RENOMAHOME - PODZAMCZE ul. Forteczna , 54 m2 , po remoncie cena 165 000 tel 883 334 836

RENOMAHOME - NOWE MIASTO – okolica Szpitala , 2 pokoje, 49 m2, Co gaz, po remoncie cena 149 000 tel 883 332 727

RENOMAHOME - BIAŁY KAMIEŃ ulica Daszyńskiego, 38 m2, co gaz , 1 piętro, po remoncie, cena 69 500 tel 883 332 730

RENOMAHOME - BIAŁY KAMIEŃ okolica ulicy Ratuszowej 55 m2, parter , Co gaz, cena 175 000 tel 883 332 730

RENOMAHOME - ŚRÓDMIEŚCIE - okolicy ulicy Batorego, 4 pokoje, 1 piętro ogródek, po remoncie, CO gaz cena 259 000 tel 883 334 836

RENOMAHOME - ŚRÓDMIEŚCIE - al Wyzwolenia, 3 pokoje, 57 m2, CO gaz , 1 piętro cena 135 000 zł tel 883 332 727

RENOMAHOME - PODGÓRZE - ulica Niepodległości, 100 m2, 3 pokoje 3 piętro , CO gaz cena 199 000 zł, tel 883 332 727

RENOMAHOME Gaj – pół domu do kapitalnego remontu, dzialka 400 m2, cena 149 000 , kontakt 883 334 836

RENOMAHOME - Śródmieście- okolice Rynku, 3 pokoje, 86 m2 2 piętro, cena 159 900 zł tel 883 332 727

RENOMAHOME – SZCZAWNO – ZDRÓJ - ulica Wczasowa, KUPUJĄCY NIE PŁACI PROWIZJI !!! 130 m2 , działka 700 m2, cena 640 000 tel 883 332 727

RENOMAHOME - Łomnica – działka budowkana 2 ha , cena 250 000 tel 883 332 727

RENOMAHOME - GORCE – 40 m2 , 2 pokoje, parter , co miejskie, cena 85 000, 883 332 730

RENOMAHOME – Gluszyca kawalerka 25 m w bloku za 52 tys I 2 pokoje w bloku 51 m2 za 103 tys kontakt 883 334 836

RENOMAHOME - ŚWIEBODZICE , okolice Rynku, 33 m2, 1 pokój, CO węgiel cena 65 000 zł, kontakt 883 332 730

Twoje Nieruchomości

ŚRÓDMIEŚCIE,4 pokoje, pierwsze piętro, rozkładowe, duży salon z kominkiem, ogrzewanie węglowe, można przerobić na gazowe, 99m2 , 129000zł.(do negocjacji). Oferta na wyłączność. Kontakt 694778179

SZCZAWNO ZDRÓJ, DO WYNAJĘCIA APARTAMENT na Osiedlu Solicowo, 2 pokoje, 61m2, pierwsze piętro, balkon. Wysoki standard. W pełni wyposażone. Czynsz 16000zł. plus media. Kaucja jednomiesięczna. Kontakt 694778179

PIASKOWA GÓRA, KAWALERKA,26m2, parter, jasna, oddzielna kuchnia. Umeblowana i wyposażona. Ciepłe środkowe. Do odświeżenia.82 000zl. Cena do negocjacji. Kontakt 694778179

PIASKOWA GÓRA, do wynajęcia 2 pokoje, 40m2, parter z zabudowanym balkonem. Umeblowane i standardowo wykończone. 900zł plus media. Kaucja jednomiesięczna. Kontakt 694778179

JEDLINA ZDRÓJ, nowocześnie wykończone, po remoncie, 2 pokoje, kuchnia w zabudowie, łazienka z natryskiem, garderoba, pralnia, pomieszczenie gospodarcze. 85m2, parter, zadbana klatka. Lokalizacja w cichej i zielonej części Jedliny. 120 000zł . Cena do negocjacji. Kontakt 694778179

REKLAMA

DB 2010 .PL
GAZETA AGLOMERACJI WAŁBRZYSKIEJ

Redakcja i biuro ogłoszeń Tygodnika DB 2010

ul. Wysockiego 27 w Wałbrzychu
(w budynku Fabryki Okien „ROL")

czynne od poniedziałku do piątku
(w czwartki - nieczynne)
w godz. 10.00 - 15.00

tel. 790 709 590

www.db2010.pl

REKLAMA

citydruk.pl
DRUKARNIA WIELKOFORMATOWA
www.citydruk.pl
BŁYSKAWICZNY DRUK CYFROWY
A4 A3 KOLOR W MINUTĘ
od 0,55 do 1,1 zł/szt.
cena netto + VAT 23%
WAŁBRZYCH ul. Parkowa 4, tel. 74 842 67 63 www.sklep.citydruk.pl

MENTOR NIERUCHOMOŚCI

MENTOR Nieruchomości
UL. PALISADOWA NR 1,
58-316 WAŁBRZYCH
T: +48 535 285 514

SKUPUJEMY MIESZKANIA ZA GOTÓWKĘ , RÓWNIEŻ DO REMONTU LUB Z ZADŁUŻENIEM TEL. 535 285 514

PILNIE POSZUKUJEMY 2 POKOI 41m2 na Podzamczu, tel. 577-263-955

PODZAMCZE, OKAZJA!, 42m2, TRZECIE PIĘTRO Z WINDĄ, niski czynsz, 340 ZŁ Cena: 125 000zł, kontakt: 530-998-374

PODZAMCZE, 3 pokoje, rozkład, 3 piętro z windą, ciepłe i słoneczne, niski czynsz 450 zł z gazem i ogrzewaniem, Świetna lokalizacja, cena: 162tys. Tel. 530 998 374

ŚWIEBODZICE, 40m2, mieszkanie przy lesie, parter ul Leśna, po remoncie, ogrzewanie gazowe, ogródek, cena 79.000 tys tel. 577-263-955

BIAŁY KAMIEŃ, piękne mieszkanie, świetna lokalizacja – Dąbrowszczaków (obecnie Monte Cassino), 42m2, 2 pokoje, bardzo wysoki parter, ciepłe mieszkanie, niskie koszty utrzymania, kilkurodzinna kamienica, 139.900 zł, tel. W CENIE PEŁNE WYPOSAŻENIE. 535-285-514

Biały Kamień, 42m2, 2 piętro, 2 pokoje, ogrzewanie gazowe, Cena 72.000zł. Kontakt 535-311-265

OSEDELE PIASTOWSKIE, ŚWIEBODZICE!, ATRAKCYJNA OFERTA, 3 pokoje, 61 m2, rozkładowe, 4 PIĘTRO, balkon, OKNA PCV 147.000 ZŁ, tel. 535-285-514

Śródmieście, 3-pokojowe mieszkanie, parter, ogrzewanie gazowe, 59 m2, standard do wejścia Cena:79900 tys.zł tel. 530-998-374

Piaskowa Góra, 3 pokoje, 45m2, parter ul Długa Czynsz 220zł/msc Ogrzewanie MIEJSKIE, wymienione instalacje, do wprowadzenia cena 155tys tel. 577-263-955

Okazja! DOM W ZABUDOWIE BLIŹNIACZEJ, 80m2, 3 pokoje, garaż, ogródek 228 m2, standard do wejścia. 249tyś Do negocjacji. Tel: 535-311-265

Podzamcze, 2 pokoje, 36m2, duży balkon, parter, winda. 97.500zł. Kontakt 535-311-265

Stary Zdrój, mieszkanie do remontu, gustowna kamienica, 1 PIĘTRO, 53 m2, 79 900zł, tel. 535-285-514

Podzamcze, po remoncie, 36m2, 2 pokoje, 4 piętro, winda. Cena 112.000zł do negocjacji Kontakt 535-311-265

Podzamcze, 2 pokoje, 3 piętro, 54,5m2, wysoki standard Czynsz: 400zł Cena 165 000zł tel 577-263-955

Dom wolnostojący w Jedlinie Zdroju, ogrzewanie centralne gazowe, nowy dach, docieplony, do odświeżenia, 2 garaże, 240m2, i 1000m2 działki cena: 375 000zł tel 577-263-955

bon
Biuro Obrotu Nieruchomościami
58-300 Wałbrzych
Pl. Magistracki 5
bon@nieruchomosci.hm.pl
Najstarsze biuro w regionie!
74 666 66 06
74 666 66 09
74 843 33 33

BON –ŚRÓDMIEŚCIE, lokal biurowy, 50m2, parter, 3 pomieszczenia, wc, poczekalnia, ogrzewanie elektryczne. Cena: 158 000zł. Wynajem-1600 zł (nr: 1124) - (74) 843 33 33, (74) 666 66 09

BON –BIAŁY KAMIEŃ, mieszkanie w wysokim standardzie w nowym budownictwie w spokojnej okolicy z ogródkiem. Mieszkanie w pełni rozkładowe z wyposażeniem, 4 piętro, 52m2, 3 pokoje, kuchnia, łazienka z WC, przedpokój oraz balkon. Cena:175 000zł (nr:2420) -(74) 843 33 33, (74) 666 66 09

BON –ŚRÓDMIEŚCIE, 101m2, 3 pokoje, 1 piętro, balkon, do własnej aranżacji. Cena : 119 000 zł (nr: 2386) - (74) 666 66 09, (74) 843 33 33

BON –SZCZAWNO ZDRÓJ, luksusowe mieszkanie z kominkiem i miejscem rekreacyjnym, 68 m2, 3pokoje,1 piętro, Cena: 280 000 zł, (nr:2384) - (74) 666 66 09, (74) 843 33 33

BON – GRZĘDY-stodoła murowana na sprzedaż z możliwością adaptacji na dom, działka .2500m2. Obiekt idealny na agroturystykę. Cena: 89 000 do negocjacji (nr: 2023)- (74) 843 33 33, (74) 666 66 09

BON – GŁUSZYCA, mieszkanie z GARAŻEM 61 m2, 5 pokoi, łazienka,pierwsze piętro, CO . Cena: 79 000 zł (nr: 2429)- (74) 843 33 33, (74) 666 66 09

BON –SZCZAWNO ZDRÓJ, 58 m2, 3 pokoje, garderoba, kuchnia, łazienka z kabiną prysznicową oraz WC. Cena: 169 000 zł. Możliwa zamiana na Wrocław z dopłatą. (nr: 1949) - (74) 666 66 06, (74) 666 66 09, (74) 843 33 33

BON - ŚRÓDMIEŚCIE, mieszkanie z balkonem, 79m2, 3 pokoje, kuchnia , ogrzewanie gazowe, do modernizacji, Cena: 85 000 zł (nr: 2298) - (74) 843 33 33, (74) 666 66 06, (74) 666 66 09

BON – STRUGA, dom wolnostojący w pięknej okolicy o pow. 330 m2, działka 60 arów ogrodu, 9 pokoi, 3 kuchnie, 3 łazienki, do zamieszkania Cena: 490 000 zł (nr: 2430) (74) 666 66 09, (74) 666 66 06, (74) 843 33 33

BON –SZCZAWIENKO, luksusowy dom z ogrodem zimowym, 423 m2, 2 niezależne wejścia, działka 5000m2. Garaż na 3 samochody, 6 pokoi, 4 łazienki, sauna, siłownia, ogród-1937m2 z oczkiem wodnym Cena: 1 490 000 zł (nr: 2309) - (74) 666 66 09, (74) 843 33 33, (74) 666 66 06

BON -Oferta tylko w naszym biurze! ŚRÓDMIEŚCIE,mieszkanie, 46,75 m2, 2 piętro, 2 pokoje, ogrzewanie gazowe, kuchnia w zabudowie, łazienka z wc i prysznicem, do wprowadzenia. Cena: 89 000tys.(2286) - (74) 843 33 33, (74) 666 66 06, (74) 666 66 09

BON –WALIM mieszkanie, 56m2, 2 pokoje, jasna kuchnia, pierwsze piętro Cena: 65 000 zł (nr: 2335) - (74) 666 66 06, (74) 666 66 09, (74) 843 33 33

BON –ŚRÓDMIEŚCIE, lokal na sprzedaż lub wynajem,100m2, okna PCV, ogrzewanie gazowe, w reprezentacyjnej kamienicy Cena: 300 000 zł (nr: 2161) - (74) 666 66 06, (74) 666 66 09, (74) 843 33 33

BON – BOGUSZÓW GORCE,przytulne mieszkanie do wprowadzenia, 34 m2, kuchnia, łazienka, CO.,kominek. Cena: 40 000 zł (nr.2433) - (74) 843 33 33, (74) 666 66 06, (74) 666 66 09

BON – ŚRÓDMIEŚCIE luksusowe mieszkanie o powierzchni 179 m2, 6 pokoi, kuchnia, dwie toalety na mieszkanie bądź siedzibę firmy CENA: 398 000 zł (nr: 2327) (74) 666 66 09, (74) 666 66 06, (74) 843 33 33

BON – GŁUSZYCA piękne mieszkanie 80 m2, 3 pokoje, kuchnia, łazienka z WC, ogród 270m2, wolnostojący garaż CENA: 210 000 zł (nr: 2381) (74) 666 66 09, (74) 666 66 06, (74) 843 33 33

BON – SZCZAWNO-ZDRÓJ mieszkanie do wprowadzenia w sąsiedztwie deptaka i parku o pow. 60 m2 na parterze 2 pokoje, kuchnia, łazienka z WC i przedpokojem z ogrzewaniem gazowym CENA: 139 000 zł (nr: 2417) (74) 666 66 09, (74) 666 66 06, (74) 843 33 33

BON – SZCZAWNO-Zdrój nowe domy w zabudowie szeregowej o pow. 120 m2, 4 pokoje, 2 łazienki, kuchnia, garaż w bryle budynku, balkon, ogród CENA: 320 000 zł (nr: 1593) (74) 666 66 09, (74) 666 66 06, (74) 843 33 33

BON – NOWE MIASTO 79,5 m2, 3 pokoje, 2-kondygnacyjne mieszkanie z widokiem na zieleń po generalnym remoncie CENA: 149 000m2 (nr: 2212) (74) 666 66 09, (74) 666 66 06, (74) 843 33 33

BON – PIASKOWA GÓRA, mieszkanie z ogrzewaniem miejskim, 56,7 m2, 4 pokoje, kuchnia, łazienka do wprowadzenia CENA: 149 000 m2 (nr: 2408) (74) 666 66 09, (74) 666 66 06, (74) 843 33 33

WILLA NIERUCHOMOŚCI

Biuro Pośrednictwa w Obrocie Nieruchomościami „Willa" s.c.
Ulica Aleja Wyzwolenia 3/2
58-300 Wałbrzych
tel.74 666 42 42,
kom.507 153 166
e-mail:
willa_nieruchomosci@wp.pl,
www.willawalbrzych.gratka.pl

WILLA – Sprzedamy piętro domu, 4 pokoje, 85m2 na górnym Sobiecinie, po remoncie, ogród, osobne wejście, cena 189 000 zł. 74 666 42 42, 507 153 166

WILLA – Sprzedamy kawalerkę, 24m2, na Piaskowej Górze, cena 65 tys.zł. - 4 piętro, ciemna kuchnia, balkon, 74 666 42 42, 507 153 166.

WILLA – Sprzedamy 3 pok, 80m2, Szczawienko, cena 169 tys.zł. 1 piętro, ogródek, 74 666 42 42, 881 424 100.

WILLA- Sprzedamy 4 pokoje na Piaskowej Górze. 57m2, parter, po remoncie, cena 159 tys.zł. 74 666 42 42, 507 153 166.

WILLA- Sprzedamy P.Góra, 3 pokoje, 84m2, 2p(4)cena 250tys.zł. 74 666 42 42, 507 153 166.

WILLA – Do sprzedania kawalerka, Boguszów Gorce, 35 m2, cena 45000zł. parter, po remoncie, co węgiel, 74 666 42 42, 507 153 166.

WILLA- Sprzedamy mieszkanie 2 pokoje po remoncie, 50m2, Gorce, 2 p. co gaz, cena 73500 zł. 74 666 42 42,

WILLA – Sprzedamy kawalerkę na Białym Kamieniu, 38m2, po remoncie, co gaz, 1 piętro, cena 65 tys.zł. 74 666 42 42, 507 153 166.

WILLA - Sprzedamy kawalerkę na B.Kamieniu, 37m2, 1 pietro. cena 65 tys.zł. stan dobry, co węgiel, 74 666 42 42, 507 153 166.

WILLA – Sprzedamy kawalerkę w dzielnicy Szczawienko, 34m2 , 43tys.zł. 2 piętro, 74 666 42 42, 507 153 166.

WILLA – Sprzedamy kawalerkę na Piaskowej Górze, 26m2, parter, stan bardzo dobry, 82 tys.zł. 74 666 42 42, 881 424 100.

WILLA – Sprzedamy 3 pokoje B.Gorce (Kuźnice), 65m2, 2 piętro, cena 80 tys. zł. cicha okolica 74 666 42 42, 881 424 100.

WILLA – Sprzedamy kawalerke w B.Gorcach, cicha okolica, wys.parter, 39m2, cena 41 tys.zł. 74 666 42 42, 507 153 166.

WILLA – Sprzedamy kawalerkę w B.Gorcach, 37m2, 1 piętro, cena 42 tys. zł. 74 666 42 42, 507 153 166.

WILLA – Sprzedamy kawalerkę w Śródmieściu, 31m2, 1 piętro, po remoncie, co gaz, cena 75 tys.zł. 74 666 42 42, 507 153 166.

WILLA – Sprzedamy w Śródmieściu, 2 pokoje, 60m2, 2 piętro, co gaz, stan b.dobry, cena 110 tys.zł. 666 42 42, 507 153 166.

WILLA - Posiadamy mieszkania i domy do wynajęcia na terenie

Wałbrzycha, 74 666 42 42

WILLA – Sprzedamy 46m2, Podgórze, 2 pokoje, ul.Niepodległości, parter, co węgiel, cena 69 tys. zł. balkon, stan bardzo dobry, 74 666 42 42, 507 153 166 .

WILLA – Sprzedamy 2 pokoje, Podzamcze, 35m2, 4 piętro (10), cena 113 tys.zł. 74 666 42 42, 881 763 300.

WILLA – Sprzedamy 2 pokoje na Podzamczu, 47m2, 9 p. cena 136 tys.zł. 74 666 42 42, 881 763 300.

WILLA- Sprzedamy 2 pokoje, 54m2, N.Miasto, na Chopina, 1p. po remoncie, co gaz, cena 129 tys.zł. 74 666 42 42, 507 153 166.

WILLA – Sprzedamy kawalerkę B.Gorce, 34m2, 1 piętro, cena 40 tys.zł. 74 666 42 42, 881 424 100.

WILLA- Sprzedamy pół domu po remoncie na Poniatowie 4 pokoje, 120m2, działka 550m2, cena 480 tys.zł. 74 666 42 42, 507 153 166.

WILLA- Sprzedamy kawalerkę na B.Kamieniu, 32m2, 3p, co gaz, stan dobry, 55 tys.zł. 74 666 42 42, 507 153 166.

WILLA- Sprzedamy na Szczawienku kawalerkę, 1 piętro. 42m2, cena 52000zł. 74 666 42 42, 507 153 166.

WILLA – Sprzedamy Śródmieście, 3 pokoje. 73m2, 2 piętro, co gaz, cena 123 tys.zł. 666 42 42, 507 153 166.

WILLA- Sprzedamy 4 pokoje, 94m2 na Podgórze, dwupoziomowe, stan bardzo dobry, ogród, 145 000 zł. 666 42 42, 507 153 166.

WILLA - Sprzedamy mieszkanie Szczawno Zdrój, super lokalizacja, 4 pokoje, 108m2, 3 piętro, 275tys.zł. 74 666 42 42, 881 424 100.

WILLA – Sprzedamy 4 pokoje, P.Góra, 57m2, 2p. cena 149 tys.zł. 74 666 42 42,

RENOMA NIERUCHOMOŚCI

ul. Palisadowa 2c,
58-316 Wałbrzych
Tel. 74 840 40 40 i 693 223 424.
Wszystkie oferty biura na stronie:
www.nieruchomosci-renoma.pl
POSZUKUJEMY DLA NASZYCH KLIENTÓW NIERUCHOMOŚCI W WAŁBRZYCHU I OKOLICACH – MOŻLIWY SKUP ZA GOTÓWKĘ!

RENOMA- DO WYNAJĘCIA – PODZAMCZE, 2 pokoje, 35m2, 1100ZŁ i SZCZAWNO ZDRÓJ 2 pokoje, 37m2 C.O. GAZ 950ZŁ, tel. 74 840 40 40, 693 223 424

RENOMA – PODZAMCZE, ul. Kasztelańska, 3 pokoje, 51m2, 4 piętro w 4, cena 143.000zł, MOŻLIWOŚĆ ZAMIANY NA 2 POKOJE tel. 74 840 40 40, 693 223 424

RENOMA – PIASKOWA GÓRA, stare bud. 3 pokoje, 55m2, 3 piętro, ogrzewanie kominek, okna PCV, pełen rozkład, cena 89.000zł, tel. 74 840 40 40, 693 223 424

RENOMA – PIASKOWA GÓRA, ul. Długa, 2 pokoje, 33m2, parter w 4, po kapitalnym remoncie, cena 125.000zł, tel. 74 840 40 40, 693 223 424

RENOMA – BIAŁY KAMIEŃ, okolice Dubois, 3 pokoje, 71m2, 2 piętro, dobry stan, co. gaz, cena 135.000zł, tel. 74 840 40 40, 693 223 424

RENOMA – ŚWIEBIODZICE, budynek z 2000roku, 3 pokoje, 64m2, 2 piętro w 3, po kapitalnym remoncie, 2 balkony, c.o. gaz, cena 240.000zł, tel. 74 840 40 40, 693 223 424

RENOMA – SZCZAWNO-ZDRÓJ, OKOLICE KORTÓW TENISOWYCH, 4 pokoje, 105m2, 3 piętro w 3, C.O. gazowe + kominek, balkon, cena 285.000zł, tel. 74 840 40 40, 693 223 424

RENOMA – SZCZAWNO-ZDRÓJ, PIĘTRO DOMU, 3 pokoje, 91m2, całe 1 piętro, bezczynszowe, C.O. gazowe, ogród 300m2, cena 299.000zł, tel. 74 840 40 40, 693 223 424

RENOMA – BOGUSZÓW GORCE, 2 POKOJE na osiedlu w Gorcach, jasna kuchnia, 40m2, 4 piętro w 4, c.o. miejskie, cena 83.000zł, tel. 74 840 40 40, 693 223 424

RENOMA – PIASKOWA GÓRA, SZEREGÓWKA, 6 pokoi, 184m2, 305m2 działki, po remoncie, cena 470.000zł, tel. 74 840 40 40, 693 223 424

RENOMA – Działka DZIEĆMOROWICE, ul. Strumykowa, 2527m2, cena 55.000zł, tel. 74 840 40 40, 693 223 424

REKLAMA

interferie.pl
sport i zdrowie cały rok

Radosnych, pełnych nadziei, wiary i miłości
Świąt Wielkiej Nocy!
oraz serdecznych spotkań w gronie Najbliższych

W imieniu Interferie SA

Prezes Zarządu
Piotr Sosiński

Wiceprezes Zarządu
Łukasz Ciołek

REKLAMA

WIELKA PROMOCJA WIOSENNO - ŚWIĄTECZNA

www.duottravel.pl | e-mail biuro@duotravel.pl | tel. 600 46 13 18, 602 66 31 76, 503 065 473

DUO TRAVEL

WEEKEND MAJOWY - WYCIECZKA OBJAZDOWA PO GRECJI

TERMIN: 27.04 - 06.05.2018 ~~1430 PLN + 190 €~~ 1000 PLN + 190 € - *PROMOCJA - 30 %* - 10 OSTATNICH MIEJSC!

PROGRAM:
1 DZIEŃ: Wyjazd ok godz. 16.00. Przejazd przez Czechy, Słowację, Węgry, Serbię, Macedonię do Grecji.
2 DZIEŃ: Przyjazd w godzinach wieczornych na Riwierę Olimpijską, zakwaterowanie, obiadokolacja, nocleg.
3 DZIEŃ: Śniadanie. W programie: Meteory - klasztor; Tempi - kościółek Św. Paraskewi; wytwórnia ikon - proces powstania. Obiadokolacja, nocleg.
4 DZIEŃ: Śniadanie. W programie: Ateny - Akropol z przewodnikiem (Świątynia Nike, Propyleje, Partenon, Erechtejon, Teatr Dionizosa, Odeon Herodesa Attykusa); Łuk Hadriana, Świątynia Zeusa – Olimpejon, Zappeion, Stadion Olimpijski Kalimarmaro, Plac Syndagma, Grób Nieznanego Żołnierza, Plaki, Agora Rzymska, Wieża Wiatrów, Agora Grecka; przejazd nad Kanałem Korynckim. Obiadokolacja, nocleg.
5 DZIEŃ: Śniadanie. W programie: zwiedzanie Myken – Brama Lwic, grobowiec Agamemnona, muzeum, wykopaliska; Navplio; Epidavros - amfiteatr. Obiadokolacja, nocleg.
6 DZIEŃ: Śniadanie. W programie: rejs statkiem po Kanale Korynckim. Zwiedzanie starego Koryntu Akrokorynt. Obiadokolacja, nocleg.
7 DZIEŃ: Śniadanie. W programie: zwiedzanie Mistry - średniowieczne miasto, położone na zboczach gór Tajget - miejsce to posiada status muzeum. Obiadokolacja, nocleg.
8 DZIEŃ: Śniadanie. W programie: Delfy - Marmara (Sanktuarium Ateny, Tolos); źródło Kastalskie, Święty Okręg (ruiny świątyni Apollina, Skarbiec Ateńczyków, teatr), muzeum – z woźnicą z Delf; Termopile - pomnik króla Leonidosa. Wieczór GRECKI z konsumpcją, nocleg.
9 DZIEŃ: Śniadanie. Wyjazd w drogę powrotną. W programie na trasie: Saloniki: Łuk Galeriusza, Rotunda, bizantyjskie świątynie (Bazylika św. Demetriusza, Agia Sofia), Biała Wieża, pomnik Aleksandra Wielkiego; Dalszy przejazd w drogę powrotną.
10 DZIEŃ: Powrót do kraju w godzinach wieczornych.

CENA ZAWIERA:
- przejazd autokarem klasy LUX,
- zakwaterowanie w hotelu w pokojach 2, 3 i 4 os. z łazienkami,
- wyżywienie HB,
- ubezpieczenie NNW, KL, bagażu,
- opiekę pilota na trasie,
- taksy klimatyczne,
- wszystkie opłaty miejscowe,
- podatek VAT.

CENA NIE ZAWIERA:
- biletów wstępu do zwiedzanych obiektów, parkingów, przewodników lokalnych - koszt 110 €,
- składki na TFG - 10 PLN/osobę,
- wydatków własnych.

POZOSTAŁE OFERTY

WIELKANOC NAD MORZEM (REWAL) 31.03-02.04.2018 **499 PLN/os.**
WIELKANOC W GÓRACH (SZCZAWNICA) 31.03-02.04.2018 **499 PLN/os.**
OSTATNIE POKOJE!!!

HOLANDIA - KWIATY, WIATRAKI, DIAMENTY, SERY
TERMIN: 28.04 - 02.05.2018 ~~1350 PLN + 25 €~~ 1200 PLN + 25 €
02.05 - 06.05.2018 ~~1350 PLN + 25 €~~ 1200 PLN + 25 €

CHORWACJA - OD SZYBENIKA PO DUBROWNIK
TERMIN: 27.04 - 03.05.2018 ~~1550 PLN~~ 1400 PLN
30.04 - 06.05.2018 ~~1550 PLN~~ 1400 PLN

CHORWACJA - CZARNOGÓRA - BOŚNIA - ALBANIA
TERMIN: 27.04 - 06.05.2018 ~~1890 PLN~~ 1740 PLN

CHORWACJA NA "LUZIE" - RIWIERA ADRIATYCKA
TERMIN: 27.04 - 05.05.2018 ~~1698 PLN~~ 1548 PLN